ÖZEL SERİ

ATLANTİS

MARTIN MYSTÈRE

İMKÂNSIZLIKLAR DEDEKTİFİ

3.750.000 TL

ISSN 1303-4502-2

lalkitap
BONELLI COMICS

3

UZAY MEKİĞİ

MARTIN MYSTÈRE

MARTIN MYSTÈRE
Aylık Çizgiroman Dergisi
Sayı:3

Sahibi ve Sorumlu Yazıişleri Müdürü
Bahadır Zaimoğlu
Genel Yayın Yönetmeni
Ayşe Karsel Zaimoğlu
Dizi Danışmanı
Orhan Berent
Çeviri
İnci Aslıer

Orijinal macera "Mutanti" No:97
Senaryo: **Alfredo Castelli**
Çizim: **Angelo Maria Ricci**
Kapak Resmi: **Giancarlo Alessandrini**

Türkçe Yayın Hakları:
© Sergio Bonelli Editore / Strip Art Features, 2003 www.safcomics.com SAF B.V. ile yapılan sözleşmeyle yayımlanmaktadır.
© Lâl Kitap, 2003

İdare yeri:
Lâl Kitap, Nisbetiye Cad. Peker Sok. 30/4 1.Levent/İstanbul
Tel: 212 268 08 78
Faks: 212 270 38 38
www.lalkitap.com
Öneri ve eleştirileriniz için:
bizeyazin@lalkitap.com

Ofset Hazırlık: Lâl kitap
Kapak Baskı: Elma Basım
İç baskı ve cilt: Özkaracan Ofset
Haziran 2003
ISSN 1303-4502-2-6

Sevgili Okurlar,

Bu sayıda, Marty amcamızı alışılmadık bir ortamda görüyoruz. Uzayda...

20. yy'ın ortalarına kadar insanlar Jules Verne'in romanlarından ya da Flash Gordon ile Buck Rogers gibi çizgi-romanlardan uzaya gitme fikrine alışmışlardı. Ancak 1959 yılına gelindiğinde, uzun bir test ve ardından da eğitim döneminden sonra NASA Amerika'nın ilk astronotları olarak 7 kişinin seçildiğini duyurdu. M. Scott Carpenter; L. Gordon Cooper, Virgil I. Grissom, Donald K Slayton; John H. Glenn, Walter M. Schirra, ve Alan B. Shepard.

Slayton hariç, ekipteki herkes Mercury projesinde yer aldı. Bu projeye katılamayan Slayton ise, tam 16 yıl sonra Apollo-Cruz projesinde uzaya yapılan ilk uluslararası insanlı uçuşu gerçekleştirdi. Sonraki yıllarda, astronot eğitim programları genişletilerek pek çok aday yetiştirilmeye başlandı.

Aday astronotların öncelikle uzay mekiklerinin sistemleri, fen, teknoloji, matematik, astronomi, fizik, meteoroloji gibi konularda eğitim görmeleri, karada ve denizde hayatta kalma tekniklerini ve tüpsüz dalmayı öğrenmeleri, uzayda kullanacakları giysileri tanımaları gerekiyor. Her biri uçuş giysisi ve tenis ayakkabılarıyla yapılan yüzme testini geçmeliler. Bir sonraki basamak ise, yüksek ve alçak basınca dayanıklılıklarının sınanması. Jet uçağının yükseldikten sonra ani inişe geçmesiyle astronotlar 20 saniye boyunca yer çekimsiz ortamı yaşamış oluyorlar ve bu, günde 40 kez tekrarlanıyor. Eğitim sürecinin ikinci bölümünü, özel ortamlarda hazırlanmış uzay mekiği ve uzay simülasyonlarında yapılan çalışmalar kapsıyor.

Uzayda yaşamak ise hiç de kolay değil... Uyumak için kullanılan ve mekiğe monte edilmiş yumuşak bir zemin üzerine konan uyku tulumlarının üzerinden vücudu ve başı sabitlemek için üç kayış geçiyor, eğer astronotlar vücutlarını sabitlemezlerse mekik içinde uçuşa geçebilirler. Sesten ve ışıktan korunmak için de kulak tıkacı ve göz bandı kullanmak zorundalar. Günümüzde küçük paketlerde oldukça geniş bir menüye sahip olan astronotlar için yemek yemek ise ayrı bir eğlence olmalı...

Keyifli okumalar...

Lâl Kitap

ATLANTİS

MARTIN MYSTÈRE

İMKÂNSIZLIKLAR DEDEKTİFİ

UZAY MEKİĞİ

GİZEM AVCISI

ŞU' ESRARLI TAŞ MERDİVENLER

1895 yılında İskoçya'nın Glasgow kentinde yaşayan rahip McGeechan'ın başına ilk bakışta sıradan sayılabilecek bir olay gelir. Kentin kuzeydoğusunda (Clouston Street) bulunan evinin bodrumundaki küçük bir zemin göçüğü dikkatini çeker ve getirdiği iki işçi ile bodrumdaki zemini onartan rahip, 1921 yılına kadar bu olayı hatırlamaz bile. Aynı yılın 7 Haziran gecesi bodrumdan gelen gürültüler ve sarsıntılar üzerine aşağı inen rahip, iki metre çapında fakat yıllar öncesinden daha derin bir göçüğün meydana geldiğini görür. Seksen yaşlarında olan McGeechan evin temelinin zarar görüp görmediğinin araştırılması ve bu olayla ilgilenmesi için Perth kentinden yeğeni William'ı çağırtır ve gizemli olaylar böylece başlar. Yaşlı rahibin fazla dikkatini çekmeyen bu olay göçüğü inceleyen William'ı hemen etkilemiştir, çünkü açılan çukurdan toprağın derinliklerine inen ve sonu görünmeyen taş basamaklar her gün rastlanılacak olaylardan değildir.

10 Haziran 1921'de elinde madenci lambası ile taş merdivenlerden aşağıya inmeye başlayan William McGeechan bir süre sonra geri dönmek zorunda kalır. Yeğenini altı saat boyunca merdivenlerin başında bekleyen yaşlı rahip ona aşağıda ne gördüğünü sorar. Yeğeni bitmeyecek gibi görünen yüzlerce basamak indiğini ve geniş bir açıklıktan sonra basamakların devam ettiğini ama kendisinin devam etmeye cesareti olmadığını söyler. Ayrıca William amcasına, temelin zarar görmediğini ve bodrum duvarlarında çatlak olmadığını en iyisi bu garip olayı unutmanın herkes için daha doğru olacağını salık verir. Zeminin üzerini tahtalarla kapatan McGeechan'lar bu olaydan yıllar boyu kimseye söz etmezler.

Ancak 40 yıl sonra olayı babasından öğrenen William McGeechan'ın oğlu Graham, arkadaşı antropolog Robin Cenna ile birlikte zemin üzerindeki tahtaları söküp aşağıya inmeye karar verir. 1961 yılının 25 Temmuz'unda iki arkadaş aşağıda 10 saate yakın kalırlar. Yukarıya evin bodrumuna döndüklerinde, bir hafta sonra gerekli araç ve gereçlerle tekrar aşağı inmek üzere sözleşirler.

2 Ağustos 1961 sabahı. Graham ve Robin sırt çantalarıyla tekrar aşağı inmeye başlarlar. Bundan sonra bir daha kimse onları göremez, ta ki 1968 yılına kadar. Aşağıda yazılanlar ise 1973 yılı basımı ve gizemli olayları konu edinen Rosebud adlı bir haftalık dergide yer almıştır. Yazan ise tanıdık biri, hani o gizemli çukura Graham McGeechan ile birlikte inen antropolog Robin'in oğlu Alistair Cenna. Özetleyerek aktarıyorum:

"Babam Robin Cenna 1961 yılında Glaskow'da McGeechan'ların evinde kayboldu, 1968'de Providence'da ortaya çıktı.1972 yılında da İngiltere'de 50 yaşındayken kalp krizinden öldü. Tam yedi yıl ondan haber alınamadı. Kaybolmasından yedi yıl sonra bir gün Newyork'taki İngiltere konsolosluğundan bir telefon geldi evimize. Providence'da sahil kenarında yarı baygın bulunan bir adam Robin Cenna olduğunu iddia ediyormuş ve Birmingham'daki evimizin telefon numarasını vermiş. Bir gün sonra Amerika'ya uçtum ve Central Hospital'de yoğun bakımda yatan bir zamanlar babam olan adamı gördüm. Bir zamanlar diyorum, çünkü tanınmayacak bir durumdaydı ve bilinci yerinde değildi. Üstelik sevgili babam görme yeteneğini kaybetmişti. Bilincinin açılması ve iyileşmesi aylar sürdü. Aşağıda okuyacağınız şeyleri ise 1971 yılında yazdırmaya başladı."

Sevgili arkadaşlar Robin Cenna'nın başından herhalde ilginç olaylar geçmiştir, yerimiz kalmadığı için gelecek ay devam etsek nasıl olur? İskoçya'da bir evin bodrumunda kaybolup yedi sene sonra Kuzey Amerika kıtasında ortaya çıkan bir adamın anlattıkları herhalde sıradan şeyler değildir.

Gelecek ay görüşmek üzere, hepinize iyi okumalar.

Orhan BERENT

UZAY MEKİĞİ

ÖYKÜ: PENNACCHIOLI

ÇİZEN: CHIAROLLA

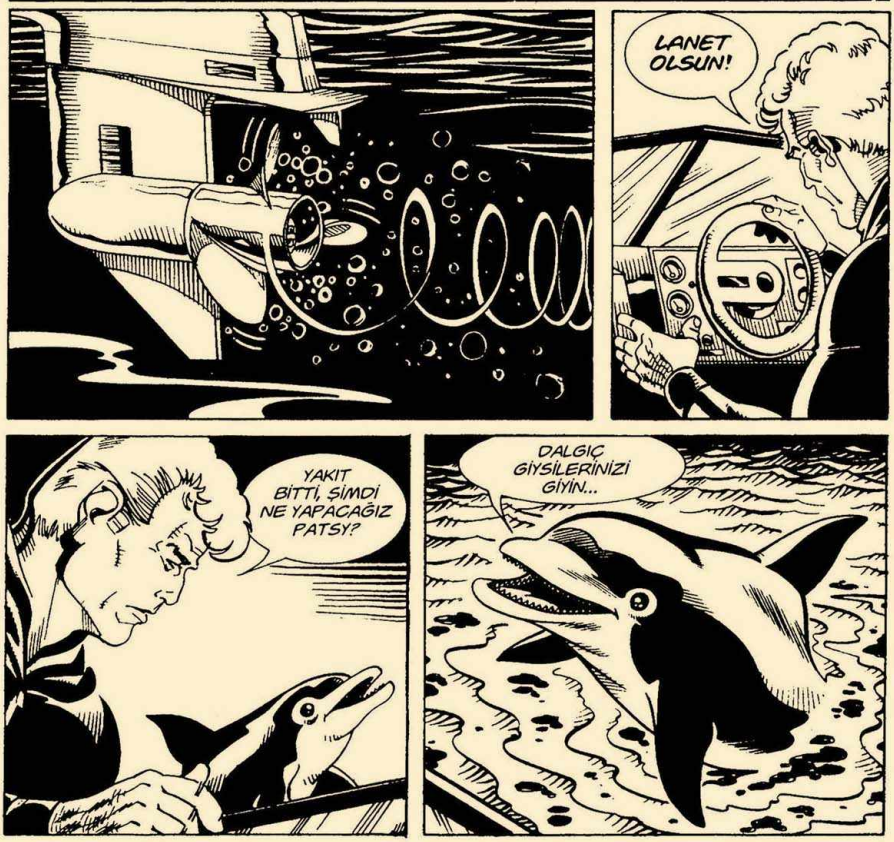

...SONRA DA BENİMLE BİRLİKTE DALIN. SİZE GARANTİ EDERİM, ÇOK İLGİNÇ BİR MANZARA GÖRECEKSİNİZ...
BİR AN TEREDDÜT ETTİKTEN SONRA..
...MARTIN VE JAVA, YUNUSUN SÖYLEDİKLERİNİ UYGULADILAR..
NE YAZIK Kİ MOTORU GÖRECEKLER.. YAKIT OLSAYDI ONU DA EMİN BİR YERE GİZLEYEBİLİRDİK..
HAYDİ ARTIK BENİ İZLEYİN...
SPLASH
PAFF

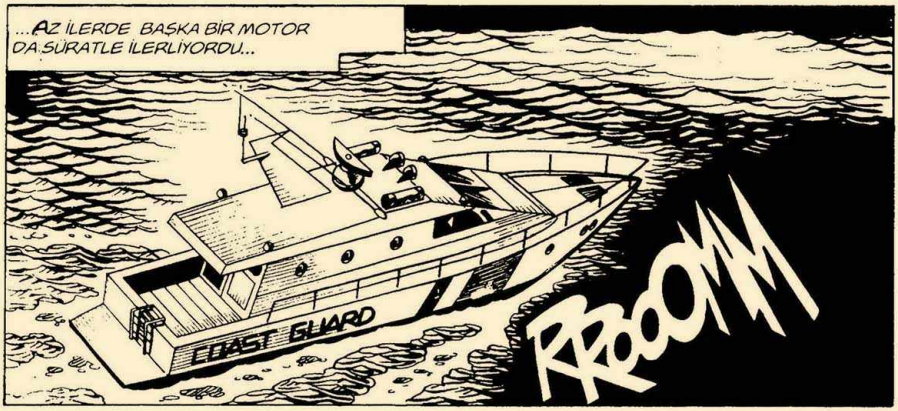
...AZ İLERDE BAŞKA BİR MOTOR DA SÜRATLE İLERLİYORDU...
COAST GUARD
RROOMM

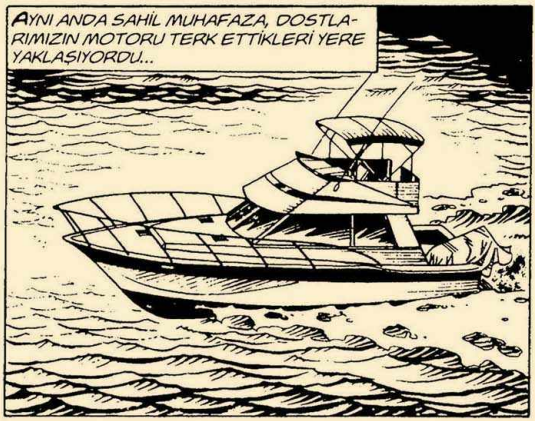
AYNI ANDA SAHİL MUHAFAZA, DOSTLARIMIZIN MOTORU TERK ETTİKLERİ YERE YAKLAŞIYORDU...

MOTOR SAHİBİNİN TARİFİNE GÖRE, ONLARDAN BAŞKA KİMSE OLAMAZ...
MMM... BİZDEN KURTULMAK İÇİN, BOĞULMA NUMARASI YAPTILAR..

APTALLAR. BİZİM TEŞKİLATIMIZIN HER YERDE GÖZÜ, KULAĞI OLDUĞUNU BİLMİYORLAR..

HEY... ŞURAYA BAKIN...

TERK EDİLMİŞ BİR MOTOR.. ONLAR!
KAHRETSİN...
SAHİL MUHAFAZA DA BURAYA GELİYOR!
HAY AKSİ! BU İŞLERİ KARIŞTIRACAK!
MERAK ETME! BEKLENMEDİK SÜPRİZLERİ KARŞILAMAYA DAİMA HAZIRIZ!

O SIRADA...

DİPTE BİR ŞEY GÖRÜNMÜYOR... NEREYE GİDİYORUZ ACABA...

...SADECE KUM VE KAYALAR... BİR AN ÜMİT ETMİŞTİM Kİ...

YUNUS, KUYRUĞUNU VE BAŞINI SALLAYARAK DOSTLARINA KENDİSİNİ İZLEMELERİNİ BELİRTTİ...

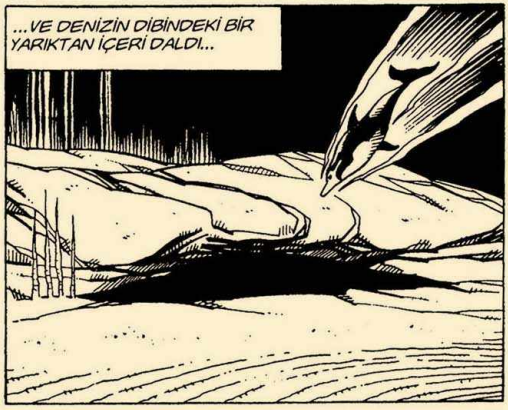
...VE DENİZİN DİBİNDEKİ BİR YARIKTAN İÇERİ DALDI...

ÇATLAKTAN İÇERİ GİREN IŞIK DİPTE YATAN BİRŞEYİ AYDINLATTI...
...AMAN TANRIM!
BU... İNANILMAZ!

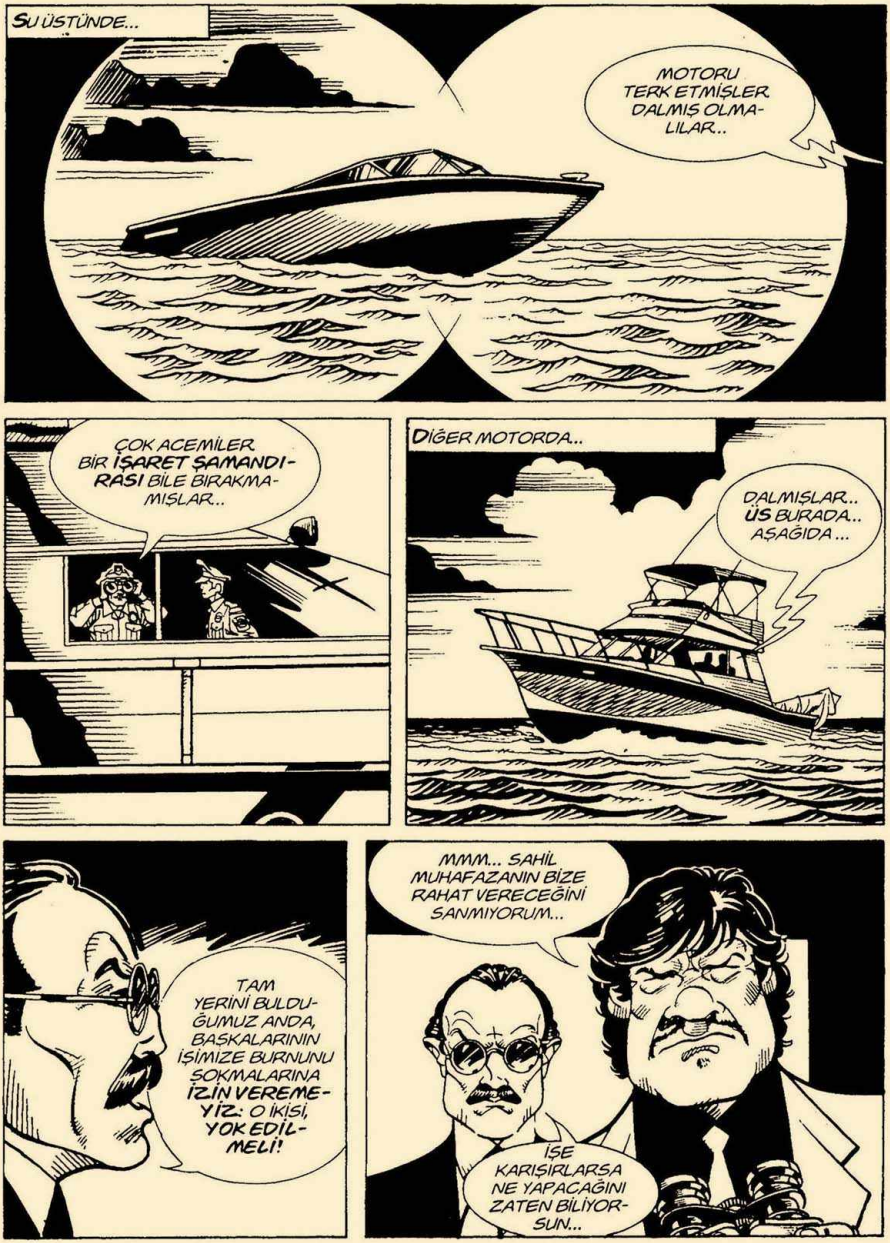
SU ÜSTÜNDE...
MOTORU TERK ETMİŞLER. DALMIŞ OLMALILAR..
ÇOK ACEMİLER. BİR İŞARET ŞAMANDIRASI BİLE BIRAKMAMIŞLAR..
DİĞER MOTORDA...
DALMIŞLAR.. ÜS BURADA.. AŞAĞIDA...
TAM YERİNİ BULDUĞUMUZ ANDA, BAŞKALARININ İŞİMİZE BURNUNU SOKMALARINA İZİN VEREMEYİZ: O İKİSİ, YOK EDİLMELİ!
MMM... SAHİL MUHAFAZANIN BİZE RAHAT VERECEĞİNİ SANMIYORUM...
İŞE KARIŞIRLARSA NE YAPACAĞINI ZATEN BİLİYORSUN...

SAHİL MUHAFAZA MOTORUNDA..
TERK EDİLMİŞ MOTORLA İLGİLENEN, BİR SÜRAT MOTORU DAHA VAR..
LIARD
ONLARLA İLETİŞİM KUR. NEDEN İLGİLENDİKLERİNİ MERAK ETTİM...
BİR SANİYE SONRA TELSİZCİ İLK MESAJINI ÇEKTİ...
BURASI C12... HEMEN KİMLİĞİNİZİ BİLDİRİN... BURASI C12...
Panasonic
CEVAP VERME. BİZE YAKLAŞMAK ZORUNDA KALSINLAR!

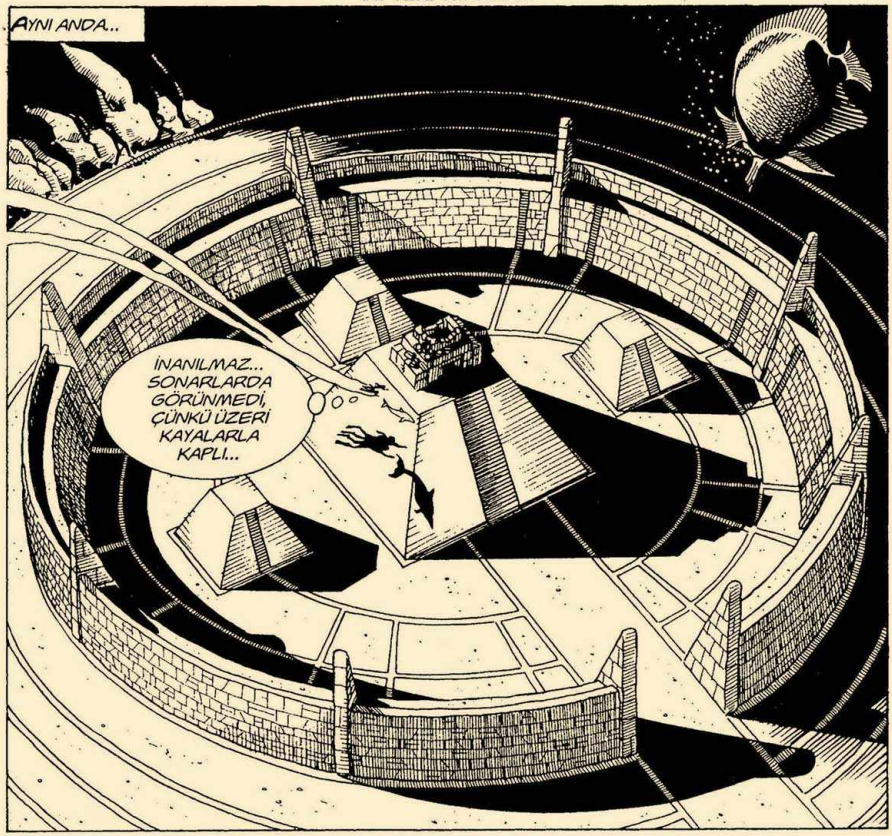
AYNI ANDA..
İNANILMAZ.. SONARLARDA GÖRÜNMEDİ, ÇÜNKÜ ÜZERİ KAYALARLA KAPLI...

HENÜZ BİR ŞEY GÖRMEDİN, MARTIN... BU PİRAMİTİN DIŞI ESAS SÜRPRİZ İÇİNDE...

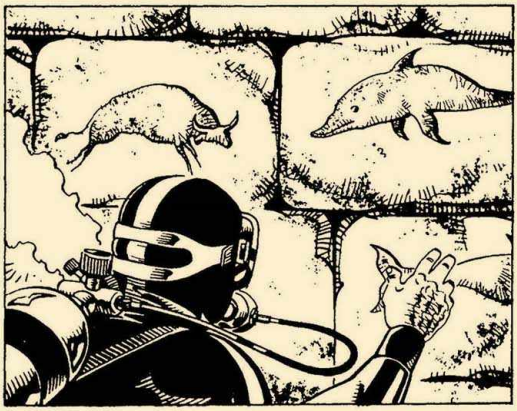

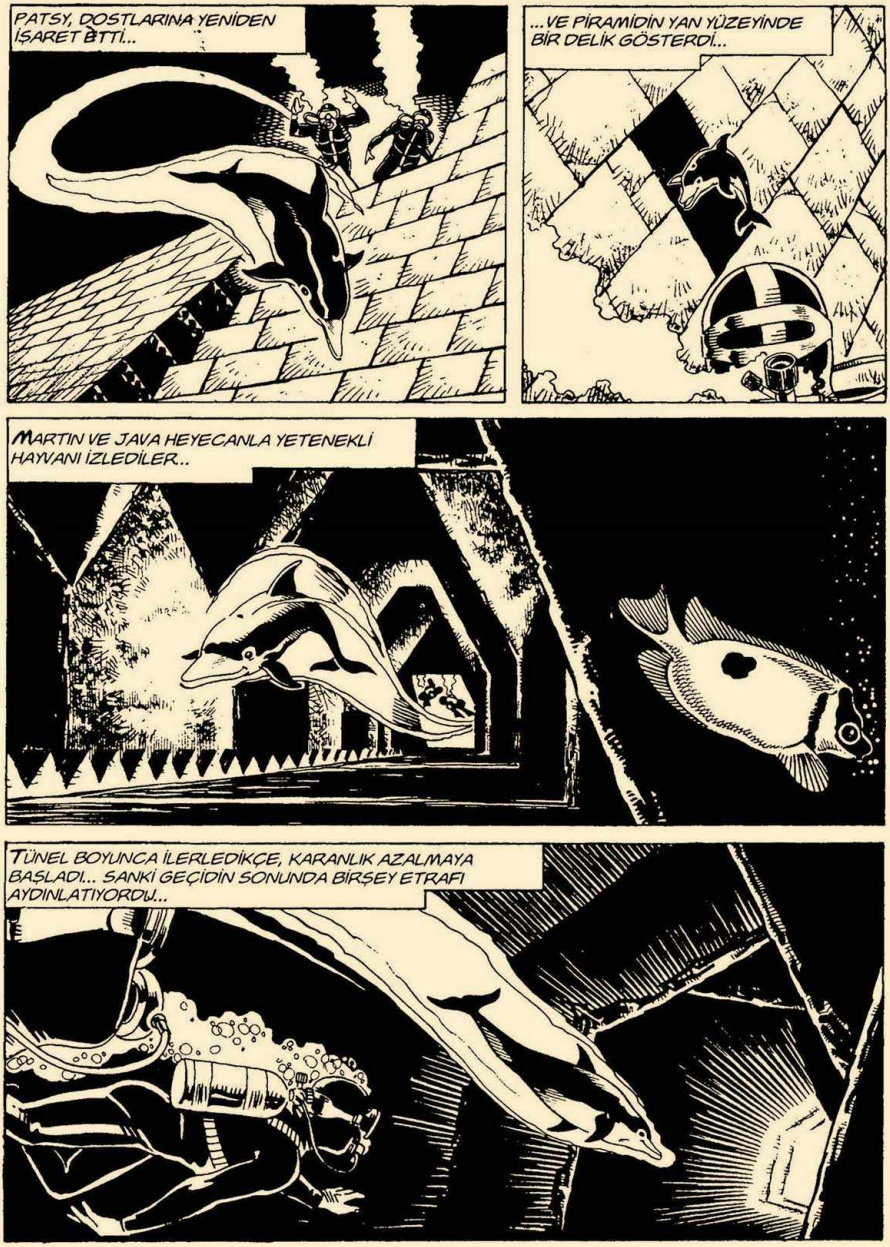
PATSY, DOSTLARINA YENİDEN İŞARET ETTİ...
...VE PİRAMİDİN YAN YÜZEYİNDE BİR DELİK GÖSTERDİ..
MARTIN VE JAVA HEYECANLA YETENEKLİ HAYVANI İZLEDİLER..
TÜNEL BOYUNCA İLERLEDİKÇE, KARANLIK AZALMAYA BAŞLADI... SANKİ GEÇİDİN SONUNDA BİRŞEY ETRAFI AYDINLATIYORDU...

MGHRR!?
ONU İZLEMEYE DEVAM ETMEMİZİ İSTİYOR. BİZİ KUBBENİN İÇİNE SOKACAK..

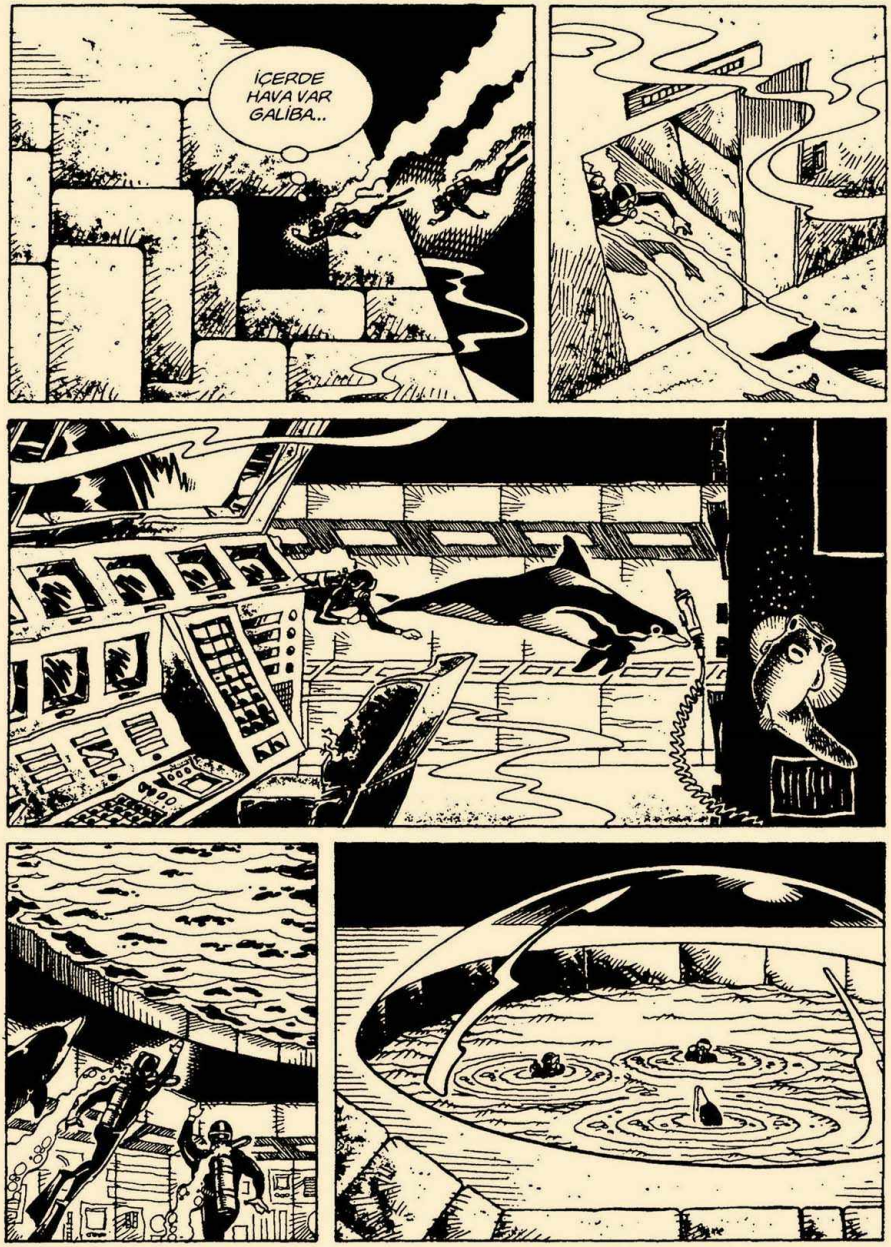
İÇERDE HAVA VAR GALİBA..

ARTIK MASKELERİNİZİ ÇIKARIP, NEFES ALABİLİRSİNİZ...
HENÜZ ÇALIŞAN BİR KANALDAN BURAYA HAVA GELİYOR... AMA BASINÇ TÜM KUBBEYİ BOŞ TUTACAK KADAR GÜÇLÜ DEĞİL...
BLUP
BLUP
BLUP
NER... NEREDEYİZ?
TAHMİN EDEBİLİRSİN... İKİ YIL ÖNCE SANA SÖZÜNÜ ETTİĞİM LABORATUVARLARDAN BİRİNDEYİZ.
...BURASI BENİM EVİM... SİZE GÖSTERMEK İSTEDİĞİM BİR ŞEY VAR...
BURADA BEKLEYİN...
SPLASH

ŞİMDİ NEREYE GİTTİ?..
RGHR!
AMAN TANRIM... SAKIN BUNLAR..
EVET MARTIN, SENİ AİLEMLE TANIŞTIRAYIM. EŞİM VE OĞLUM. BENİM KADAR AKILLILAR AMA KONUŞAMIYORLAR..

TEBRİKLER, EHM... EŞİN ÇOK GÜZEL...
AK! AK! AK!
İLTİFATINA TEŞEKKÜR EDİYOR... O DA, KUSURA BAKMA, SENİN İYİ BİR ÖRNEK OLDUĞUNU SÖYLEDİ...
ŞİMDİ CİDDİ KONULARA GEÇELİM. BURADA GÜVENCEDESİNİZ, ONLAR SİZİ ARAMAKTAN VAZGEÇENE KADAR KALABİLİRSİNİZ. YİYECEĞİNİZİ BEN BULURUM...
...MERAK ETMEYİN ÇİĞ BALIK OLMAYACAK... KONSERVEYİ BOL MİKTARDA BULACAĞIM YERİ BİLİYORUM...
MMM... BİZİ İZLEYENLERİN KİM OLDUKLARINI VE NEDEN SALDIRDIKLARINI BİLİYOR MUSUN?
BEN DE ASIL BUNDAN SÖZ ETMEK İSTİYORDUM... BELKİ BENİ KENDİNİ BEĞENMİŞ BULACAKSIN AMA, İNAN VARLIĞIM BİR SERİ OLAYA NEDEN OLDU...

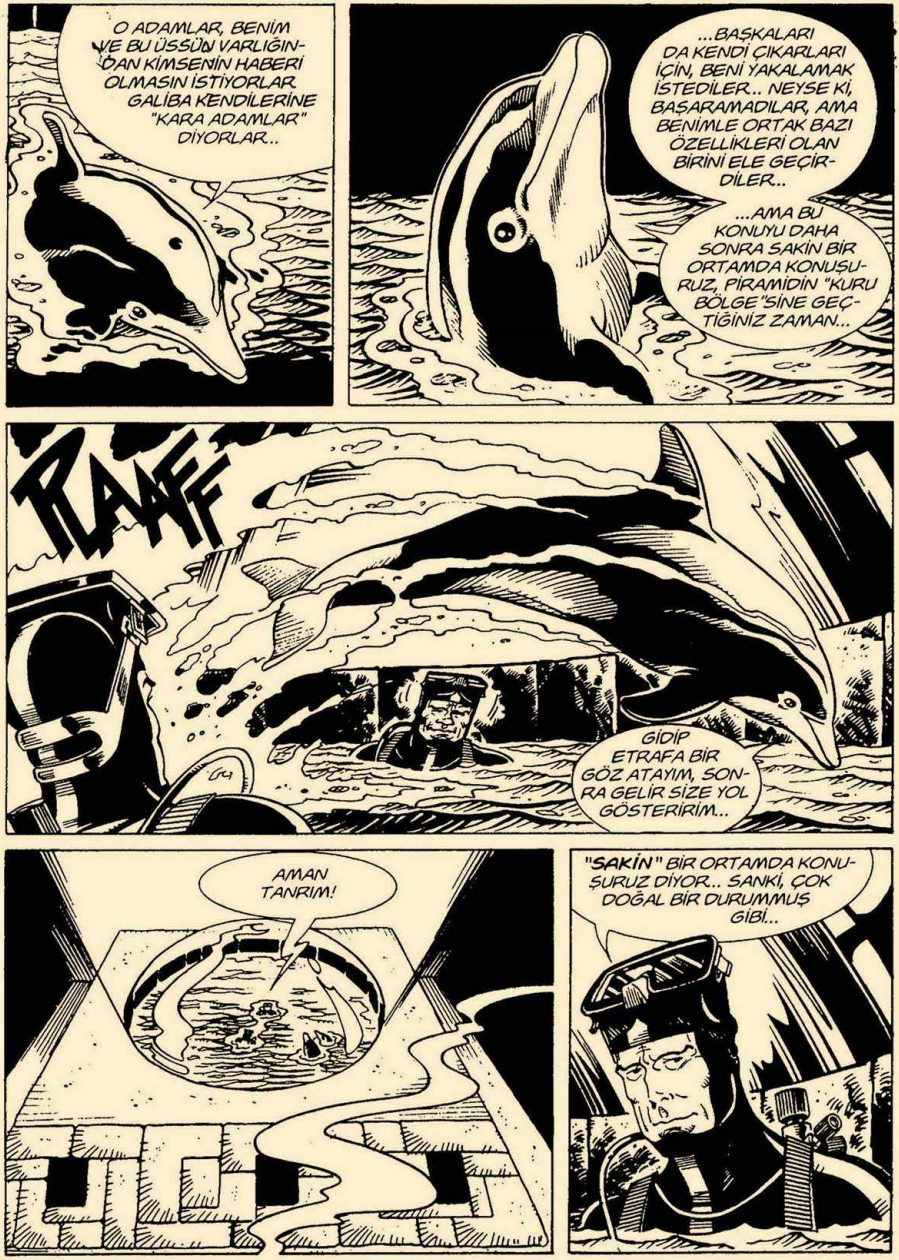
O ADAMLAR, BENİM VE BU ÜSSÜN VARLIĞINDAN KİMSENİN HABERİ OLMASIN İSTİYORLAR. GALİBA KENDİLERİNE "KARA ADAMLAR" DİYORLAR..
...BAŞKALARI DA KENDİ ÇIKARLARI İÇİN, BENİ YAKALAMAK İSTEDİLER.. NEYSE Kİ, BAŞARAMADILAR, AMA BENİMLE ORTAK BAZI ÖZELLİKLERİ OLAN BİRİNİ ELE GEÇİRDİLER..
...AMA BU KONUYU DAHA SONRA SAKİN BİR ORTAMDA KONUŞURUZ, PİRAMİDİN "KURU BÖLGE"SİNE GEÇTİĞİNİZ ZAMAN...
PLAAFF
GİDİP ETRAFA BİR GÖZ ATAYIM, SONRA GELİR SİZE YOL GÖSTERİRİM...
AMAN TANRIM!
"SAKİN" BİR ORTAMDA KONUŞURUZ DİYOR... SANKİ, ÇOK DOĞAL BİR DURUMMUŞ GİBİ...

AK! AK! AK!

DURUM SİZE DE GARİP GELİYOR, ÖYLE YA SİZE PATSY'E OLDUĞU GİBİ, YÜKSEK DOZDA ALGİNA VERİLMEDİ...

"...O İLAÇ SAYESİNDE SES TELLERİNİ BİZ İNSANLAR GİBİ KULLANABİLİYOR...(*)"
(*)BKZ. MARTİN MYSTERE NO. 81, 82, 83.

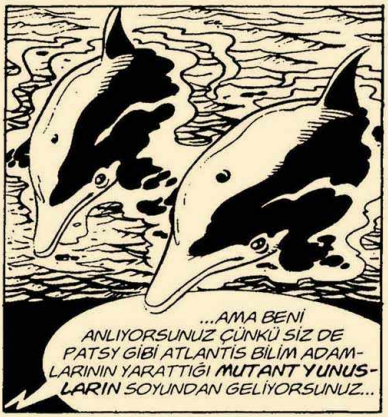
...AMA BENİ ANLIYORSUNUZ ÇÜNKÜ SİZ DE PATSY GİBİ ATLANTİS BİLİM ADAMLARININ YARATTIĞI MUTANT YUNUSLARIN SOYUNDAN GELİYORSUNUZ...

BİLİYOR MUSUNUZ BAYAN? EŞİNİZİN BANA ANLATACAĞI ÖNEMLİ ŞEYİ MERAKLA BEKLİYORUM, AMA SABIRSIZLIĞIMI FRENLEDİM...

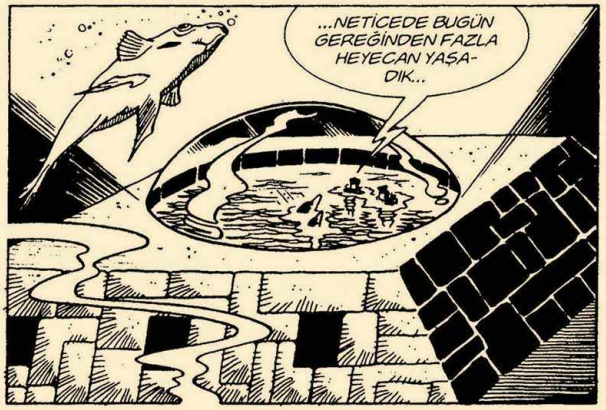
...NETİCEDE BUGÜN GEREĞİNDEN FAZLA HEYECAN YAŞADIK...

O SIRADA...
TEKRAR EDİYORUM! HEMEN KİMLİK BİLDİRİN!

MMM... BÜYÜK OLASILIKLA NE OLDUĞUNU ANLAMAK İÇİN GELDİLER VEYA DENİZ KANUNLARINA GÖRE MOTORA SAHİP ÇIKMAK İSTİYORLAR..

OLABİLİR AMA KENDİLERİNİ BİR AN EVVEL TANITSALAR İYİ OLACAK. ONLARA SON BİR ŞANS VERECEĞİM...

BURASI SAHİL KORUMA C 12, HEMEN KİMLİĞİNİZİ BİLDİRİN! BU SON İHTARDIR!

TAMAM. ONLARLA İLGİLEN...

AMA... BU...
HEY! O DA NE-Sİ...
BAŞAL-TINA NİŞAN AL VE İSABET ETTİR.
KABOOMM
SPRANGGG

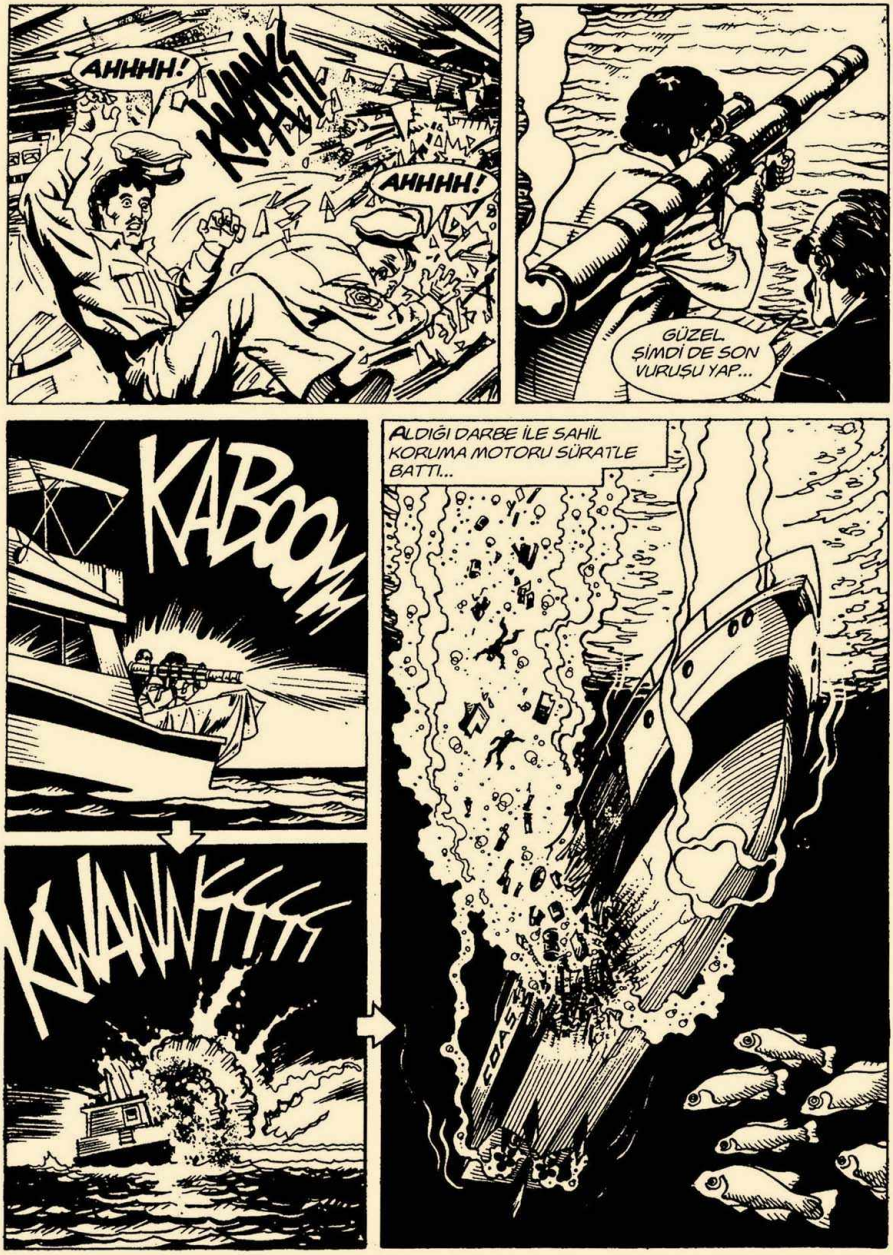
AHHHH!
KRAK!
AHHHH!
GÜZEL. ŞİMDİ DE SON VURUŞU YAP...
KABOOM
KWAWKKKK
ALDIĞI DARBE İLE SAHİL KORUMA MOTORU SÜRATLE BATTI...
GLUG

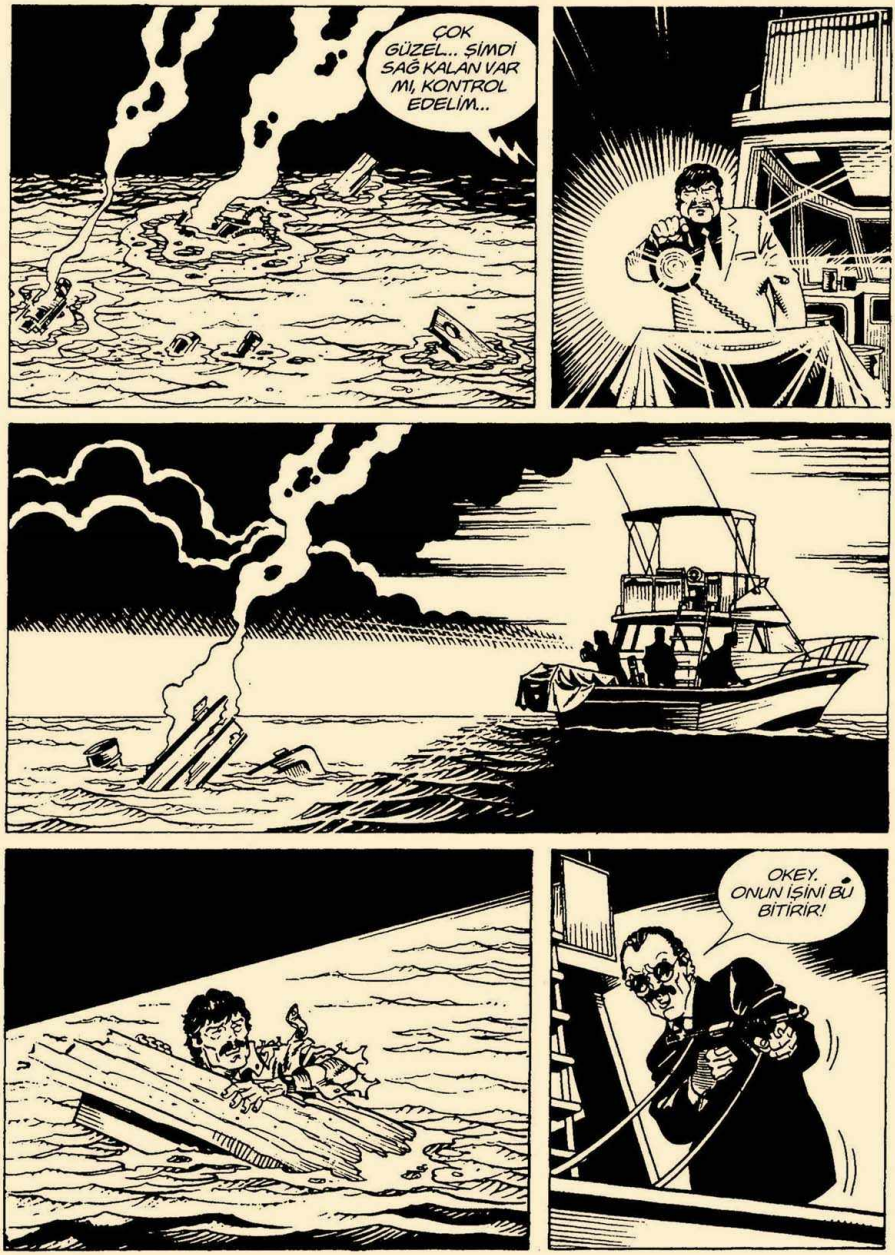
ÇOK GÜZEL... ŞİMDİ SAĞ KALAN VAR MI, KONTROL EDELİM...
OKEY. ONUN İŞİNİ BU BİTİRİR!

RATATATATA
AAH!
...BUNU DA HALETTİK...
ŞİMDİ SIRA AŞAĞIDAKİ DOSTLARIMIZDA

ÇOK UZAĞA GİTTİKLERİNİ SANMIYORUM...
...GENE DE BOMBALARI HALI GİBİ ATACAĞIZ!
FTOMP
KABOOM

KABOOM
KABOOM
KABOOM
WWRRROOOOOMMMMMM
!
KABOOOMM
AMAN TANRIM!.. NELER OLUYOR?..
...PATLAMA GİBİ... AMA..
GRRR!

KABOOOM
KABOOM
AK! AK! AK!
AK! AK! AK!
SANIRIM GİTMEMİZ GEREKTİĞİNİ SÖYLÜYORLAR, BURADA RİSK ALTINDAYIZ..!
KABOOM
SU JAVA VE MARTIN'IN BULUNDUĞU KUBBEYE GİRMEYE BAŞLADI...
WHHHHHHHH

PATLAMALAR ARDARDA DEVAM EDİYORDU, ANTİK YAPI TEMELİNDEN SARSILDI...
KABOOMM
KABOOMM
KABOOMM
KOPAN KAYA PARÇALARI PİRAMİDİN İÇİNDEKİ KUBBEYİ KIRDI...
PATSY... PATSY NEREYE GİTTİ?
!
RAAFF
RGHRR!
!

ÇOK TEŞEKKÜR EDERİM DOSTUM! HEMEN BURADAN ÇIKIP YUNUSLARI İZLEYELİM!
DEVAM EDELİM Mİ?
BİRKAÇ ATIŞ DAHA...
...BU KEZ GERÇEKTEN ÖLDÜKLERİNDEN EMİN OLMALIYIZ!
FTOMP

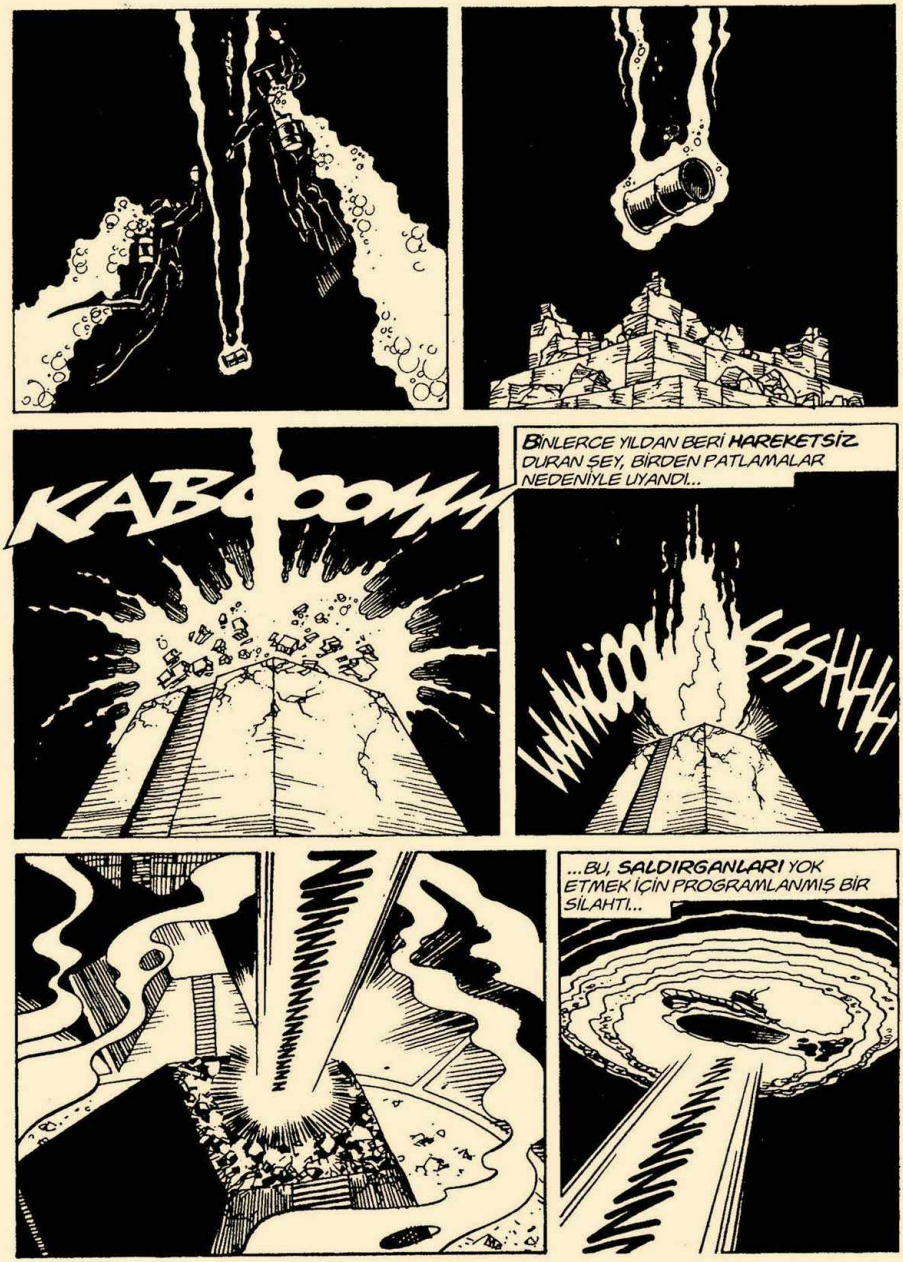
KABOOOMM
BİNLERCE YILDAN BERİ HAREKETSİZ DURAN ŞEY, BİRDEN PATLAMALAR NEDENİYLE UYANDI...
WHOOOSSSHHH
...BU, SALDIRGANLARI YOK ETMEK İÇİN PROGRAMLANMIŞ BİR SİLAHTI...

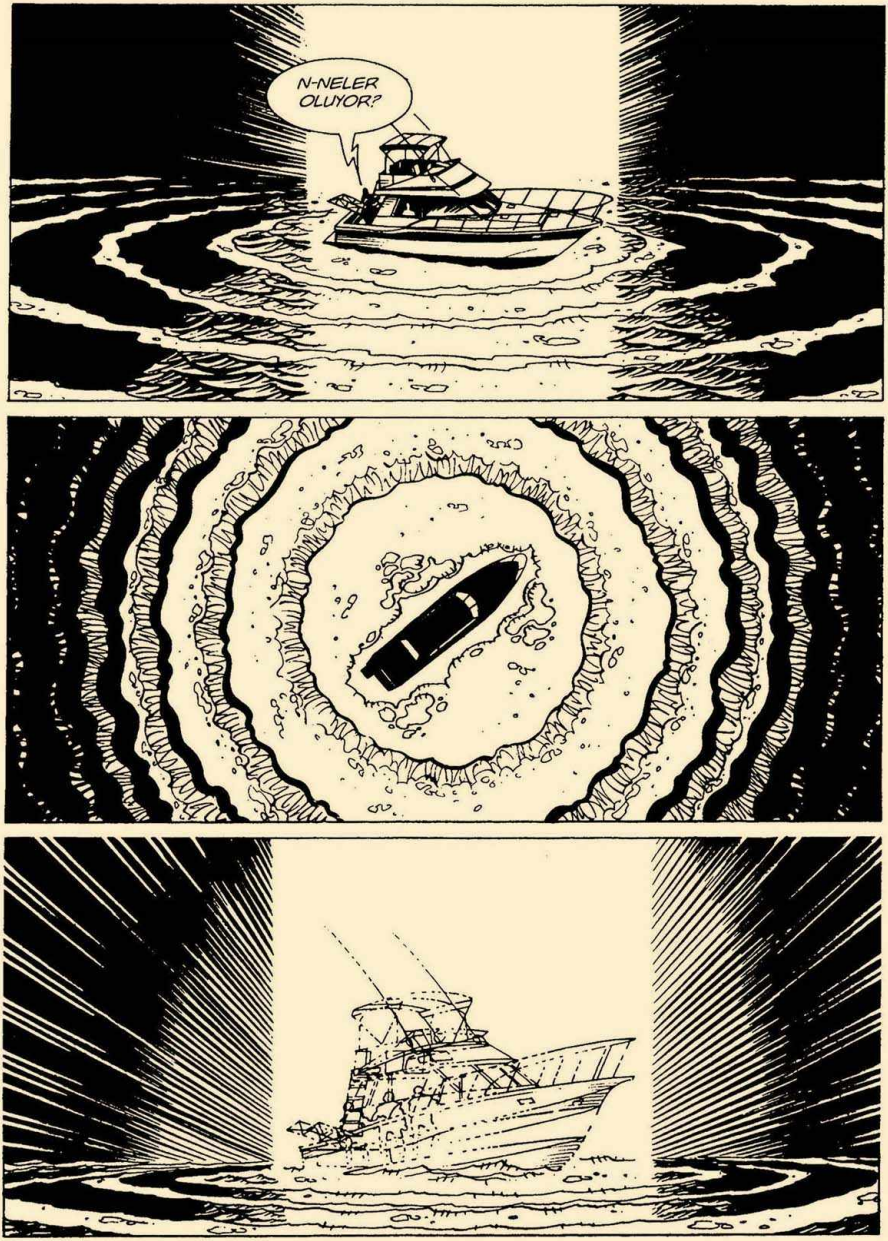
N-NELER OLUYOR?

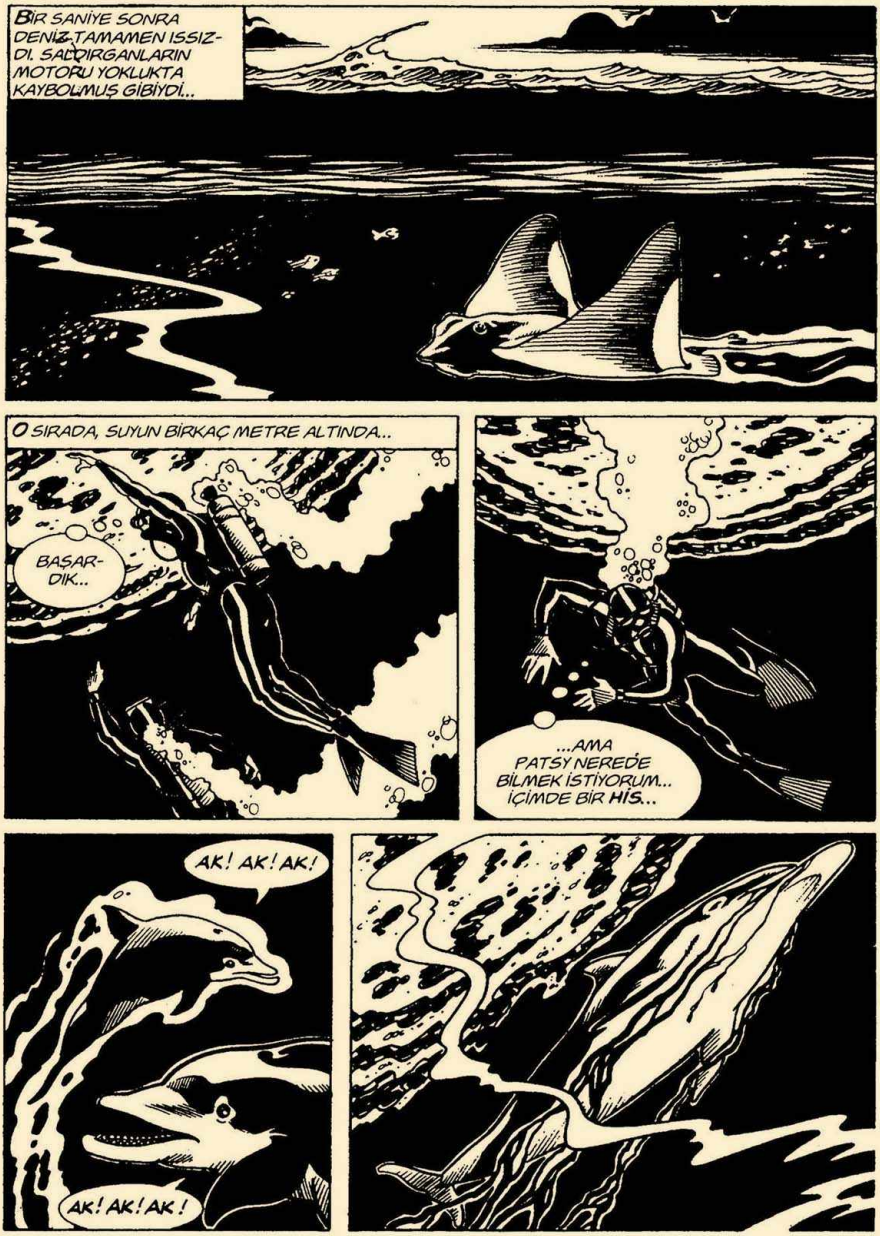
BİR SANİYE SONRA DENİZ TAMAMEN ISSIZDI. SALDIRGANLARIN MOTORU YOKLUKTA KAYBOLMUŞ GİBİYDİ...
O SIRADA, SUYUN BİRKAÇ METRE ALTINDA...
BAŞARDIK...
...AMA PATSY NEREDE BİLMEK İSTİYORUM... İÇİMDE BİR HİS...
AK! AK! AK!
AK! AK! AK!

PATSY!...
AK! AK! AK!

OLAĞANÜSTÜ YARATIKLAR ARASINDA BİLİNMEYEN BİR DİLDE DİALOG BAŞLADI...

...SONRA DİŞİ VE YAVRUSU YAVAŞÇA PATSY'NİN BEDENİNİ SU ÜSTÜNE İTMEYE BAŞLADILAR..

SANIRIM... ONLARI İZLEMEMİZİ İSTİ-YORLAR..

PATSY!...
...ÖLÜYORUM... DOSTUM...
SANA SÖYLEMEK İSTEDİĞİM... ONUNLA İLİŞKİ KURDUM... BİRBİRİMİZE BENZİYORUZ...
O YARATIĞI... ESİR TUTUYORLAR... ONU KULLANIYORLAR... YILDIZLARDAN GELDİ...
O? O KİM PATSY? TANIYOR MUYUM?

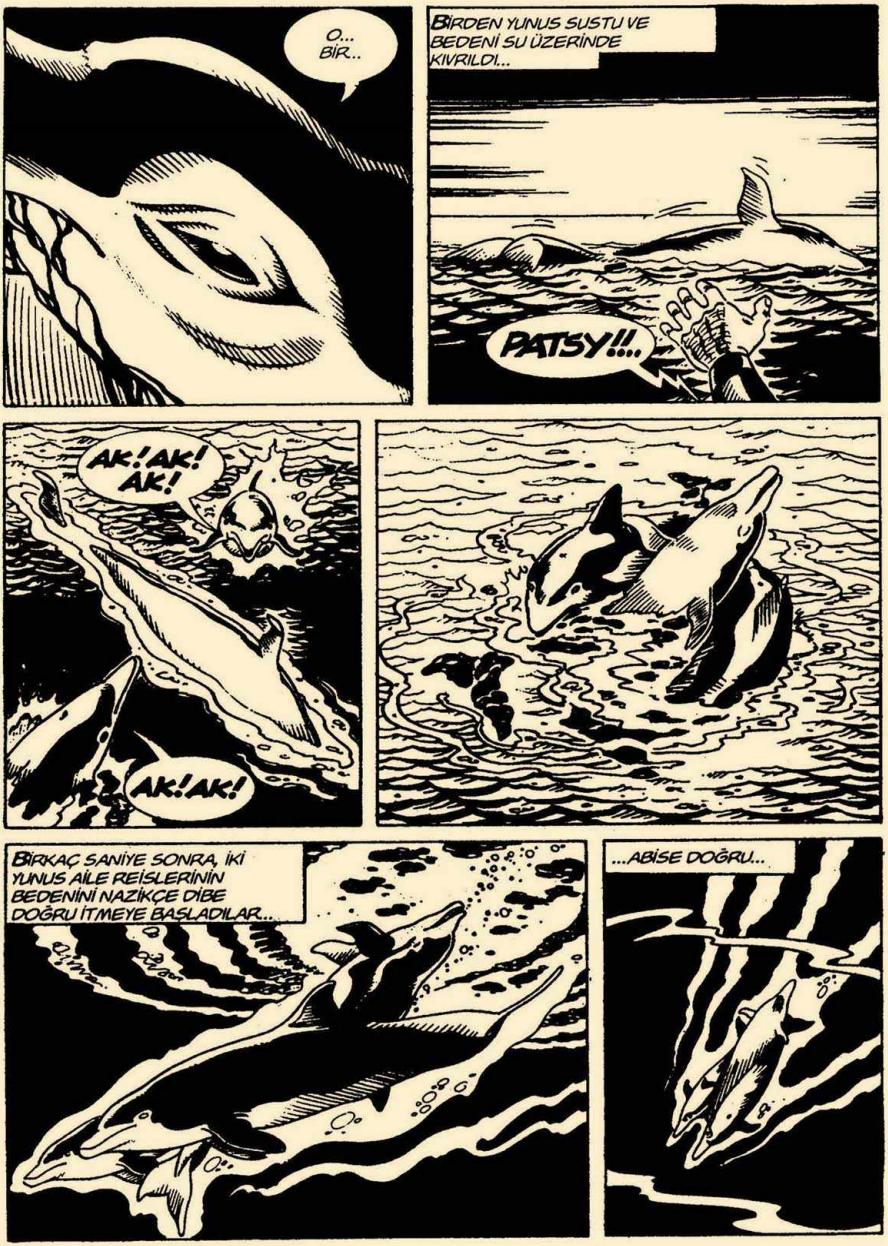
O... BİR...
BİRDEN YUNUS SUSTU VE BEDENİ SU ÜZERİNDE KIVRILDI...
PATSY!!!
AK! AK! AK!
AK! AK!
BİRKAÇ SANİYE SONRA, İKİ YUNUS AİLE REİSLERİNİN BEDENİNİ NAZİKÇE DİBE DOĞRU İTMEYE BAŞLADILAR...
...ABİSE DOĞRU...

HAY... ŞEYTAN!

ÖLDÜRDÜLER! O ALÇAKLAR PATSY'İ ÖLDÜRDÜLER...

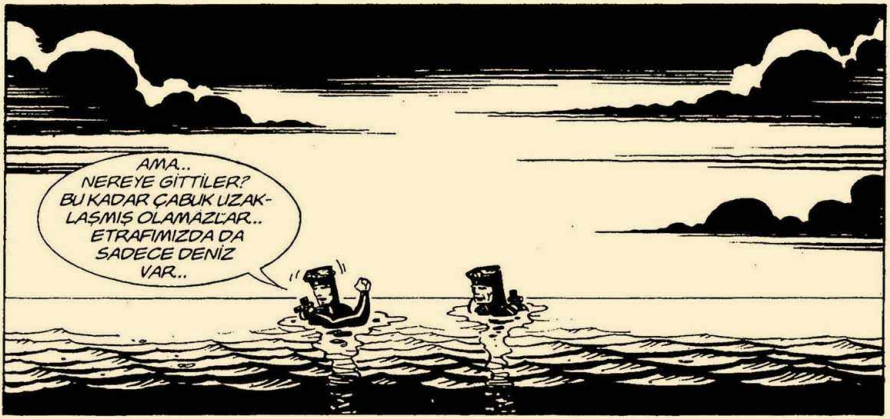
AMA.. NEREYE GİTTİLER? BU KADAR ÇABUK UZAKLAŞMIŞ OLAMAZLAR.. ETRAFIMIZDA DA SADECE DENİZ VAR..

İYİ DURUMDA DEĞİLİZ. YÜZEREK DÖNMEYİ ASLA BAŞARAMAYIZ. BİR MOTORUN GELİP BİZİ KURTARMASINI BEKLEMEK DE PEK HOŞUMA GİTMİYOR..

GRRR...

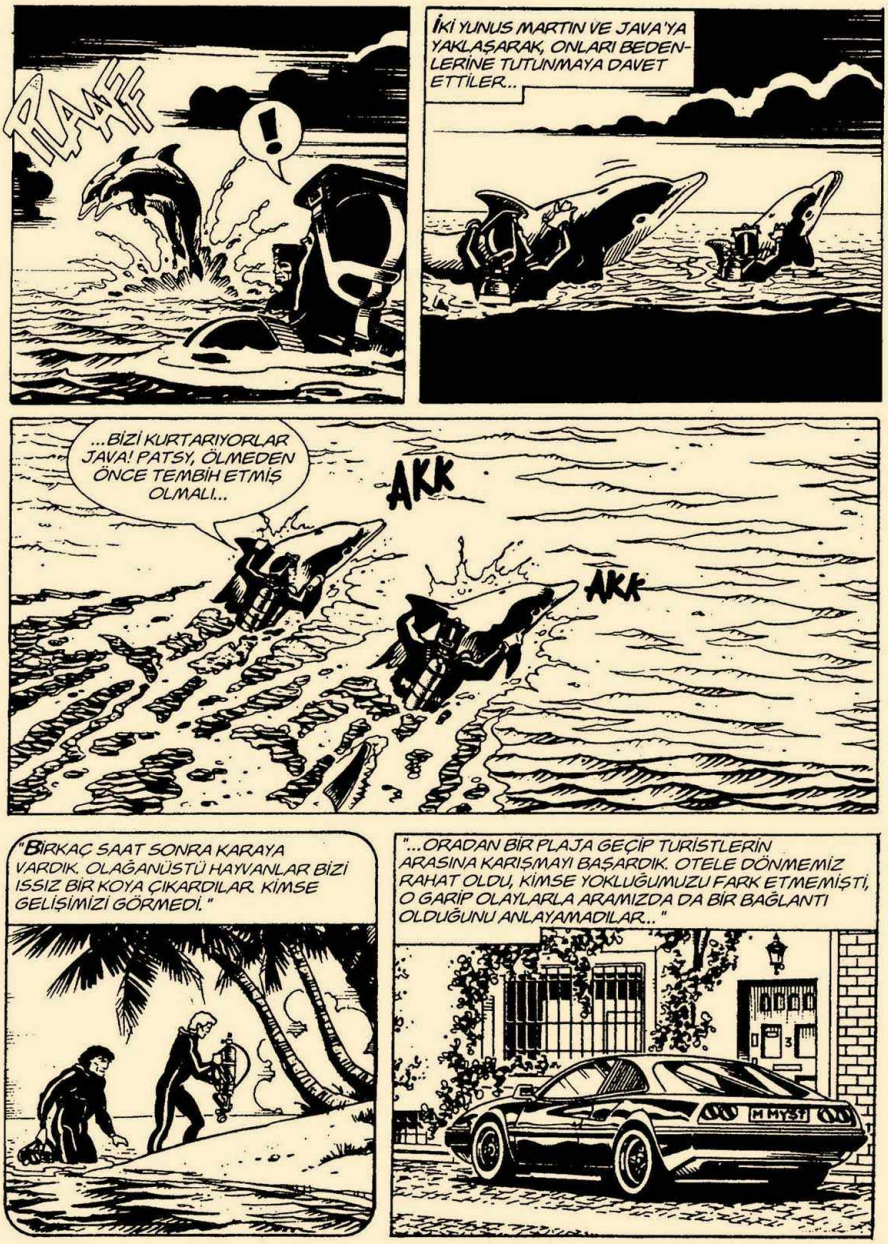
PLAAF
!
İKİ YUNUS MARTIN VE JAVA'YA YAKLAŞARAK, ONLARI BEDENLERİNE TUTUNMAYA DAVET ETTİLER...
...BİZİ KURTARIYORLAR JAVA! PATSY, ÖLMEDEN ÖNCE TEMBİH ETMİŞ OLMALI...
AKK
AKK
"BİRKAÇ SAAT SONRA KARAYA VARDIK. OLAĞANÜSTÜ HAYVANLAR BİZİ ISSIZ BİR KOYA ÇIKARDILAR. KİMSE GELİŞİMİZİ GÖRMEDİ."
"...ORADAN BİR PLAJA GEÇİP TURİSTLERİN ARASINA KARIŞMAYI BAŞARDIK. OTELE DÖNMEMİZ RAHAT OLDU, KİMSE YOKLUĞUMUZU FARK ETMEMİŞTİ, O GARİP OLAYLARLA ARAMIZDA DA BİR BAĞLANTI OLDUĞUNU ANLAYAMADILAR..."

"...SALDIRGANLARIN DA BİZDEN HABERİ OLDUĞUNU SANMIYORUM ÇÜNKÜ BİR DAHA BAŞIMIZA KAZA GELMEDİ..."

"...BELKİ DE BOŞ VERMEYİ YEĞLEDİLER.. NETİCEDE EĞER ONLAR KARA ADAMLARSA, PİRAMİDİ YOK EDEREK ZATEN AMAÇLARINA ULAŞTILAR.."

"...SADECE BİR GİZEM KALDI: PATSY'NİN SÖZÜNÜ ETTİĞİ UZAYDAN GELEN YARATIK KİMDİ?" ONU KULLANIYORLAR" NE ANLAMA GELİYORDU?

...OLAYLARIN ÜZERİNDEN BİR YIL GEÇTİ, HÂLÂ SORULARIMA CEVAP BULAMADIM..."
THE CITY
ATLANTIS
THE LOST CONTINENT
BLAKE

PATSY FILE
... KORKARIM ASLA DA BULAMAYACAĞIM.
Macintosh Plus

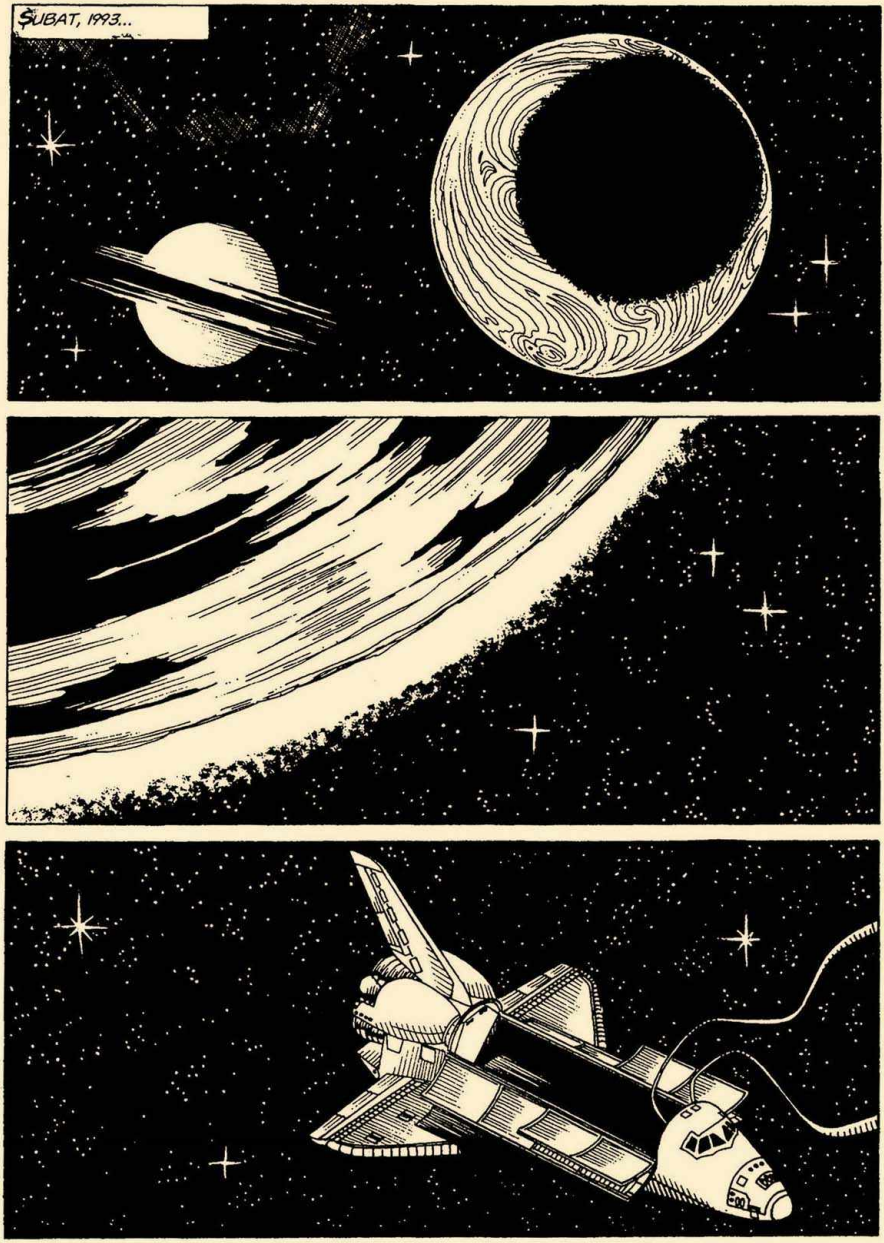
ŞUBAT, 1993...

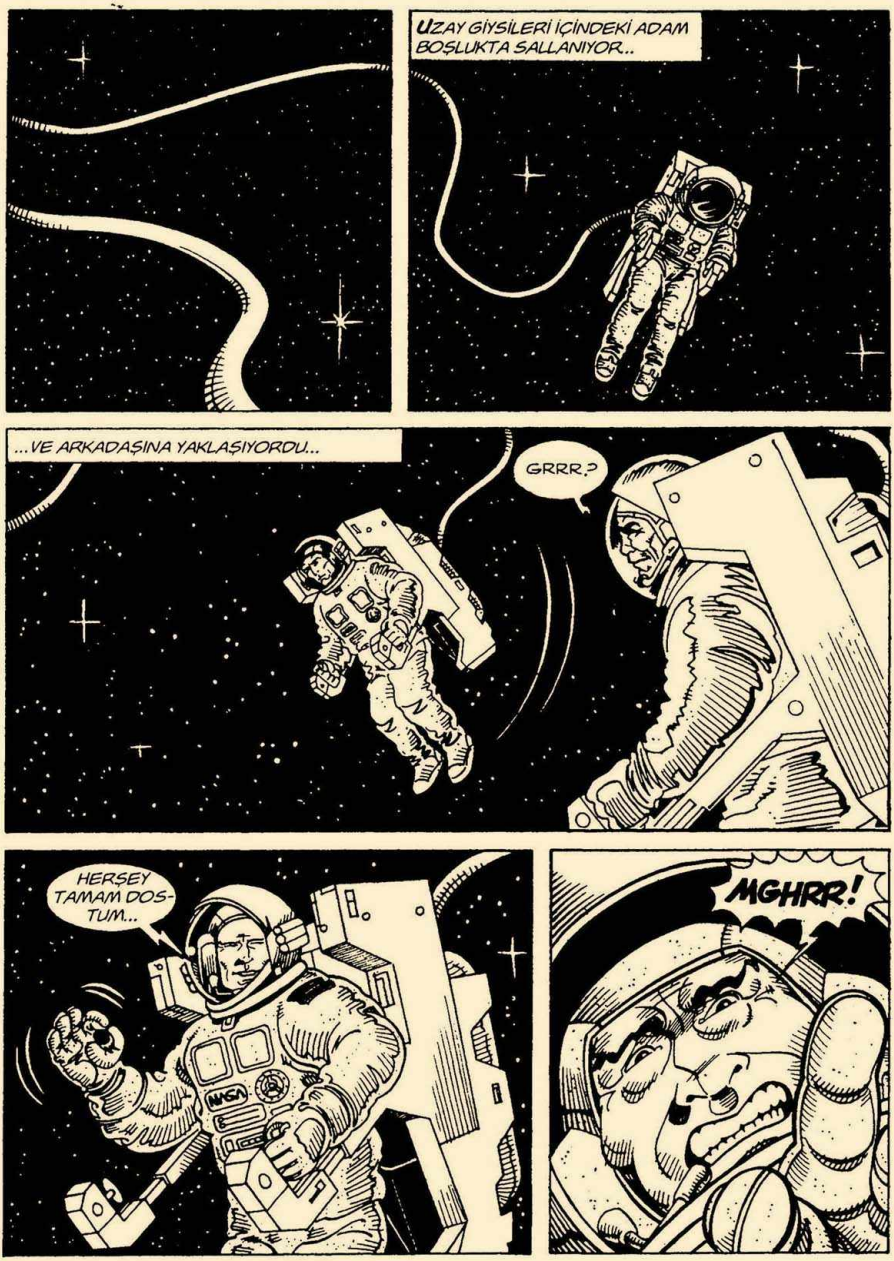
UZAY GİYSİLERİ İÇİNDEKİ ADAM BOŞLUKTA SALLANIYOR..
...VE ARKADAŞINA YAKLAŞIYORDU..
GRRR.?
HERŞEY TAMAM DOSTUM...
MGHRR!

BİRDEN YÖRÜNGEDEKİ GEMİYE PARLAK BİRŞEY YAKLAŞMAYA BAŞLADI...
AMAN TANRIM! BİR METEORİT!
BURADAN HEMEN ÇEKİLMELİYİM...
SIRRAAP
AMA MANEVRA BAŞARISIZDI VE...
...METEORİT MYSTERE'YE ÇARPARAK GİYSİSİNİ YIRTTI!
OH, HAYIR!
NASA

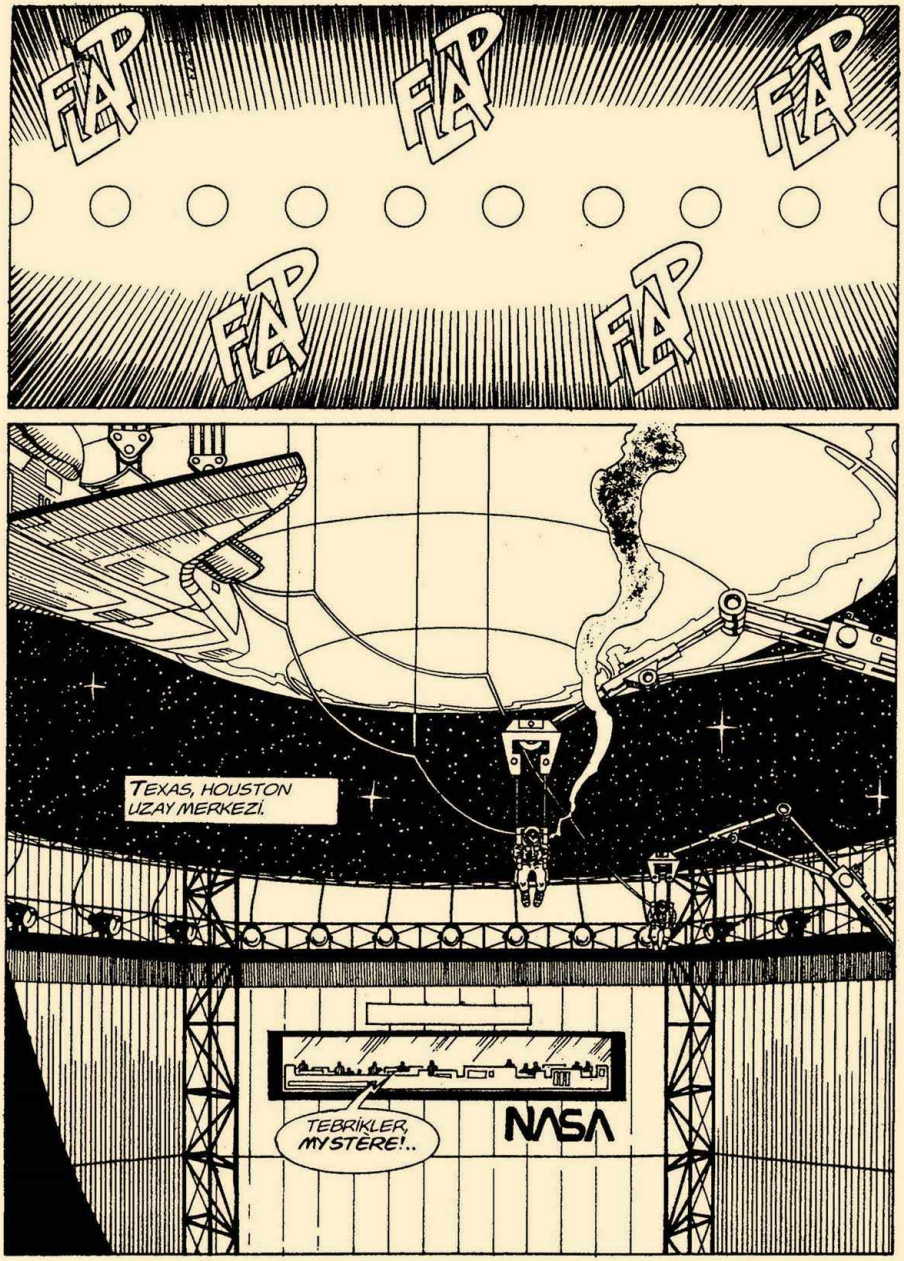
FLAP
FLAP
FLAP
FLAP
FLAP
TEXAS, HOUSTON UZAY MERKEZI.
NASA
TEBRİKLER, MYSTÈRE!..

...BU, YAPAY DEĞİL DE, GERÇEK OLSAYDI, BAŞINIZA NE GELECEKTİ BİLİYOR MUSUNUZ?..
BEN... EHM... EVET... KORKARIM BİLİYORUM...
BASINÇLI TULUMUNUZU O METEORİT YIRTTI...
"...BÖYLECE BİRKAÇ SANİYE İÇİNDE BALON GİBİ PATLARDINIZ...
UZAYDA DİKKATSİZLİK OLMAZ. ARKADAŞINIZLA İLGİLENECEĞİNİZE DİKKATLİ OLSAYDINIZ BAŞINIZA BUNLAR GELMEZDİ...
BEN...
TAMAM... GELECEK SEFERE DAHA İYİSİNİ YAPACAĞIM!
RGHRR...

UFF... BUGÜN DE ZILGIT YEDİM...
HA! HA! GÖRECEKSİNİZ YARIN DAHA BETER OLACAK MYSTERE... TIPKI ASKERLİK-TEKİ GİBİ...
UFF... YARIN ADIM BİLE ATAMAYACAK HALDE OLACAĞIM... BU EĞİTİM TAM BİR FELAKET...
...BEN SİZLER KADAR GENÇ DEĞİLİM... ARTIK DÜŞÜŞ DÖNEMİNE GİRDİM... MİSAFİRCİLİK OYNAMA ZAMANIM...
...EVDE, YATAKTA, BEREM BAŞIMDA, ŞALIM OMUZUMDA, TV KARŞISINDA...
RMGHRRR!

MMM... SAYISIZ YETENEKLERİNİN YANINDA, İHTİYAR MARTY AMCAN SENİN MIRILDANMALARINI DA ÇÖZDÜ, JAVA...

...EĞER İNGİLİZCE'YE ÇEVİRİRSEK "BİSİKLETİ İSTEDİN DEĞİL Mİ? PEDAL ÇEVİRECEKSİN!" DİYORSUN...

BU MYSTÈRE HEP BÖYLE GEVEZE MİDİR? SONRA DA NEFESİNİN KESİLDİĞİNİ SÖYLÜYOR...
HA! HA!

...UMARIM MEKİKTE BÖYLE YAPMAZ. OKSİJEN STOĞUMUZUN BİTMESİNDEN KORKARIM...

HAYDİ GÜZELLER, DOĞRU BANYOYA... ACELE EDİN. BURASI MEDITERRANEE CLUB DEĞİL...

...LEZZETLİ BİR YEMEK VE DOĞRU YATAK. YARIN SABAH SAAT DÖRTTE KALKACAĞIZ...

AKŞAMIN YEDİSİNDE YATMAYA GİDİYORUZ, AMAN TANRIM, TAVUKLARI DA GEÇTİK...
...LEZZETLİ YEMEĞE GELİNCE, O SIVI HALE GETİRİLMİŞ ŞEYLER KUS...
HMGRR !
TAMAM BİR ŞEY DEMİYORUM..
14:15
MMM...
ÖNCE KIZARMIŞ TAVUĞUMU İÇECEĞİM, SONRA SIRA TATLIYA GELECEK...
HA! HA!

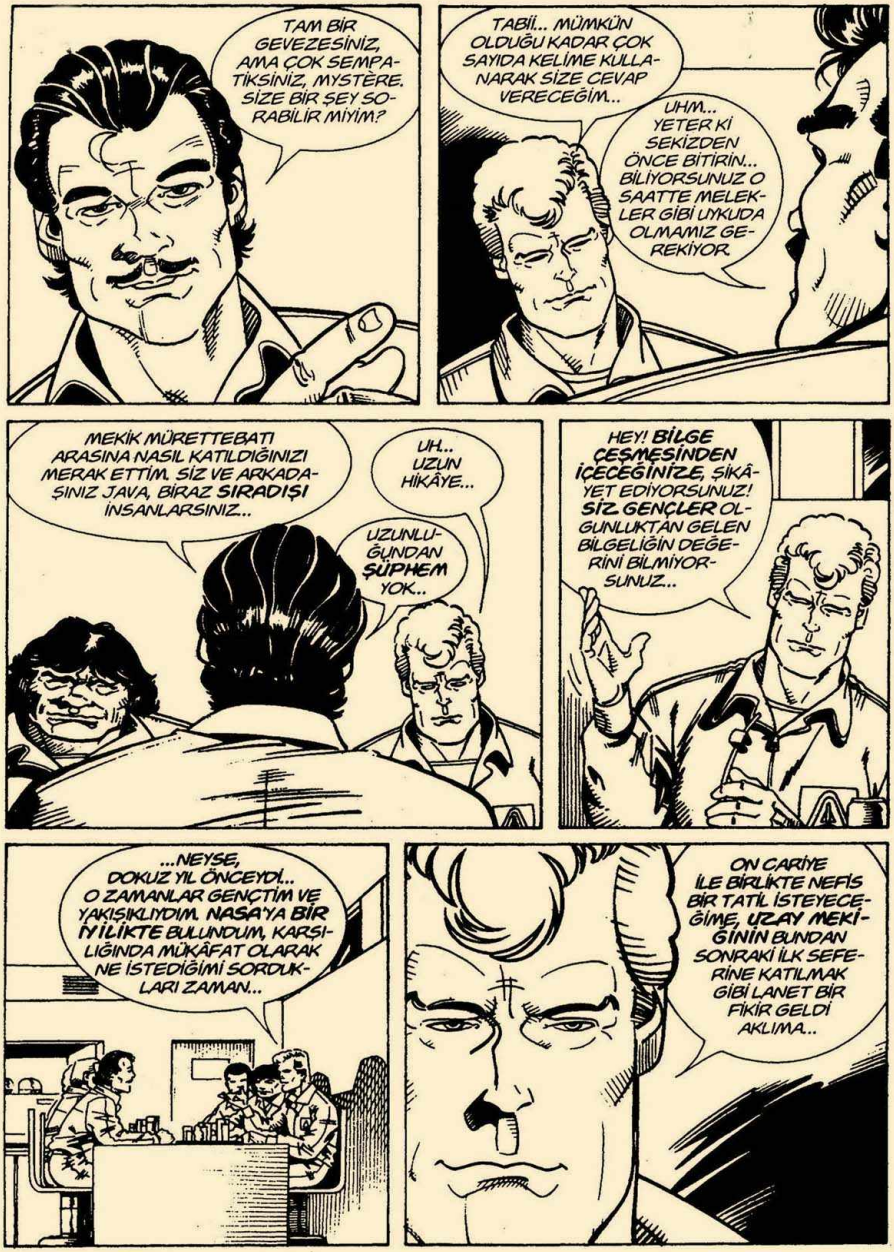
TAM BİR GEVEZESİNİZ, AMA ÇOK SEMPATİKSİNİZ, MYSTÈRE. SİZE BİR ŞEY SORABİLİR MİYİM?
TABİİ... MÜMKÜN OLDUĞU KADAR ÇOK SAYIDA KELİME KULLANARAK SİZE CEVAP VERECEĞİM...
UHM... YETER Kİ SEKİZDEN ÖNCE BİTİRİN... BİLİYORSUNUZ O SAATTE MELEKLER GİBİ UYKUDA OLMAMIZ GEREKİYOR.
MEKİK MÜRETTEBATI ARASINA NASIL KATILDIĞINIZI MERAK ETTİM. SİZ VE ARKADAŞINIZ JAVA, BİRAZ SIRADIŞI İNSANLARSINIZ...
UH... UZUN HİKÂYE...
UZUNLUĞUNDAN ŞÜPHEM YOK...
HEY! BİLGE ÇEŞMESİNDEN İÇECEĞİNİZE, ŞİKÂYET EDİYORSUNUZ! SİZ GENÇLER OLGUNLUKTAN GELEN BİLGELİĞİN DEĞERİNİ BİLMİYORSUNUZ...
...NEYSE, DOKUZ YIL ÖNCEYDİ... O ZAMANLAR GENÇTİM VE YAKIŞIKLIYDIM. NASA'YA BİR İYİLİKTE BULUNDUM, KARŞILIĞINDA MÜKÂFAT OLARAK NE İSTEDİĞİMİ SORDUKLARI ZAMAN...
ON CARİYE İLE BİRLİKTE NEFİS BİR TATİL İSTEYECEĞİMİ, UZAY MEKİĞİNİN BUNDAN SONRAKİ İLK SEFERİNE KATILMAK GİBİ LANET BİR FİKİR GELDİ AKLIMA...

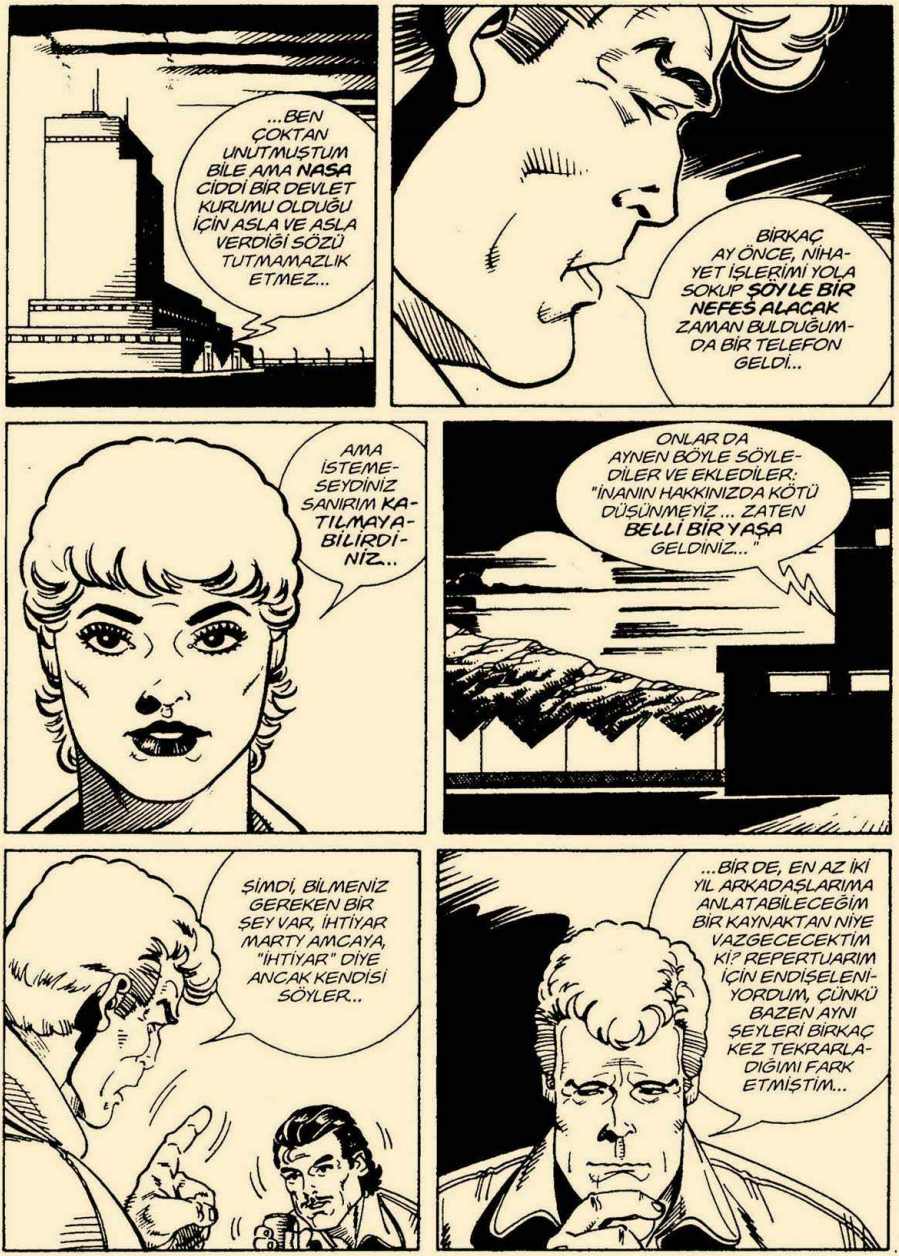
...BEN ÇOKTAN UNUTMUŞTUM BİLE AMA NASA CİDDİ BİR DEVLET KURUMU OLDUĞU İÇİN ASLA VE ASLA VERDİĞİ SÖZÜ TUTMAMAZLIK ETMEZ...
BİRKAÇ AY ÖNCE, NİHAYET İŞLERİMİ YOLA SOKUP ŞÖYLE BİR NEFES ALACAK ZAMAN BULDUĞUMDA BİR TELEFON GELDİ...
AMA İSTEMESEYDİNİZ SANIRIM KATILMAYABİLİRDİNİZ..
ONLAR DA AYNEN BÖYLE SÖYLEDİLER VE EKLEDİLER: "İNANIN HAKKINIZDA KÖTÜ DÜŞÜNMEYİZ... ZATEN BELLİ BİR YAŞA GELDİNİZ..."
ŞİMDİ, BİLMENİZ GEREKEN BİR ŞEY VAR, İHTİYAR MARTY AMCAYA, "İHTİYAR" DİYE ANCAK KENDİSİ SÖYLER...
...BİR DE, EN AZ İKİ YIL ARKADAŞLARIMA ANLATABİLECEĞİM BİR KAYNAKTAN NİYE VAZGEÇECEKTİM Kİ? REPERTUARIM İÇİN ENDİŞELENİYORDUM, ÇÜNKÜ BAZEN AYNI ŞEYLERİ BİRKAÇ KEZ TEKRARLADIĞIMI FARK ETMİŞTİM...

MMGGH!
JAVA, TÜM SEVİMLİLİĞİYLE BİRKAÇ KEZDEN FAZLA OLDUĞUNU SÖYLÜYOR.. NEYSE, İŞTE BURADAYIM...
...TAVUK GİBİ UYUYUP, SIVI YEMEK YEMEK, ZORAKİ YÜRÜYÜŞE ÇIKMAK, KENDİMİ KARANLIK ODALARA KAPATMAK VE ONLARIN ALETLERİYLE KENDİMİ SALLANDIRMAK İÇİN ÇAVUŞ DENEN "ASKER"DEN EMİR ALIYORUM...
...TANRININ HER GÜNÜ CEZA YEMEMEMİZE RAĞMEN, TEK TESELLİM BURADA İNSANI CPR'YE ATMIYOR OLMALARI...
HA! HA!
HA! HA!
SİZİN "İMKÂNSIZ" OLAYLARLA İLGİLENDİĞİNİZİ BİLİYORUZ MYSTÈRE, NASA'YA NE GİBİ BİR HİZMETTE BULUNDUĞUNUZU SORSAM PATAVATSIZLIK MI ETMİŞ OLURUM?
KORKARIM EVET, SPENCER...

TAHMİN EDERSİNİZ Kİ, O GARİP OLAYI EN İNCE DETAYLARINA KADAR ANLATMAK HOŞUMA GİDEBİLİRDİ, AMA BENDEN BUNU KİMSEYE ANLATMAMAMI İSTEDİLER...

...VE İYİ BİR AMERİKAN VATANDAŞI OLARAK, TV'DE HER KONUŞTUĞUNDA, BAŞKANIN YÜZÜNE RAHATÇA BAKABİLMEK İÇİN SÖZÜMÜ TUTTUM... TANRIM, ASLINDA KONUŞAN BAŞKAN MI, YOKSA "SOAP OPERA"MI DİNLİYORUM HİÇ FARK ETMEM BİLE...

KISA BİR SÜRE İÇİN MARTİN BİRKAÇ YIL ÖNCE OLANLARI HATIRLADI...

"GÖREVİNDEN GELEN BİR UZAY MEKİĞİNDE..."

"...ASTRONOTLAR ZİHİNSEL BOZUKLUKLAR VE DENGESİZLİKLER GÖSTERİYORLARDI..."

ETEMENANKİ! AH! AH! İŞTE HEPİMİZİN DUYDUĞU KELİME BU...

"...GÖRDÜM... DÜNYANIN PATLADIĞINI GÖRDÜM..."

...KARMAŞIK BİR SÜRÜ İPUCUNU İZLEYEREK IRAK ÇÖLÜNÜN BELLİ BİR YERİNE GELDİM...

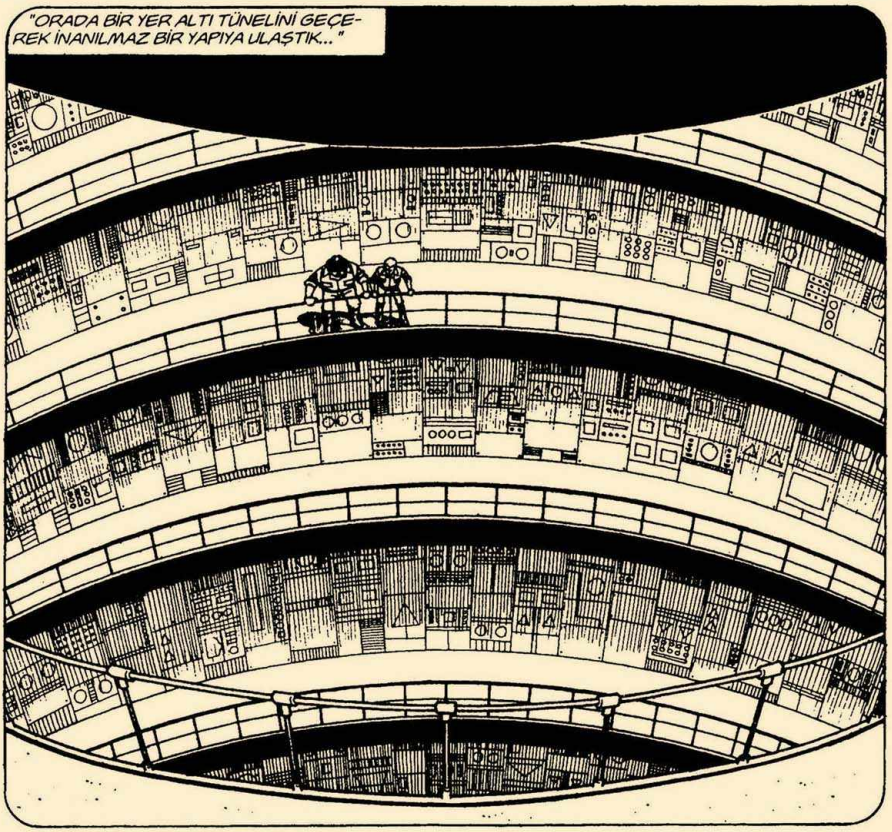
"ORADA BİR YER ALTI TÜNELİNİ GEÇEREK İNANILMAZ BİR YAPIYA ULAŞTIK..."

"...ETEMENANKI... YANİ 'GÖKYÜZÜ KAPISI' YÜZLERCE METRE TOPRAĞIN İÇİNE GİREN BİR BİNAYDI..."
...HALK KENDİ FANTAZİSİNDE ONU BABİL KULESİYLE BÜTÜNLEŞTİRMİŞTİ...
"BURADAN, O ZAMANLARA GÖRE ÇOK İLERİ BAZI ALETLERLE, GECE, UZAYIN BELLİ BİR BÖLGESİNE YÖNELİK GARİP İŞARETLER VERİLİYORDU..."
BEEP
BEEP
"...UZAY MEKİĞİNİN ROTASI DA BU SİNYALLERİN YOLUNDAYDI..."
"...SİNYALLER ASLINDA ATLANTİS VE MU SAVAŞININ DEHŞETİNİ GÖSTEREN BİR ÇEŞİT ZİHİNSEL FİLMDİ..."

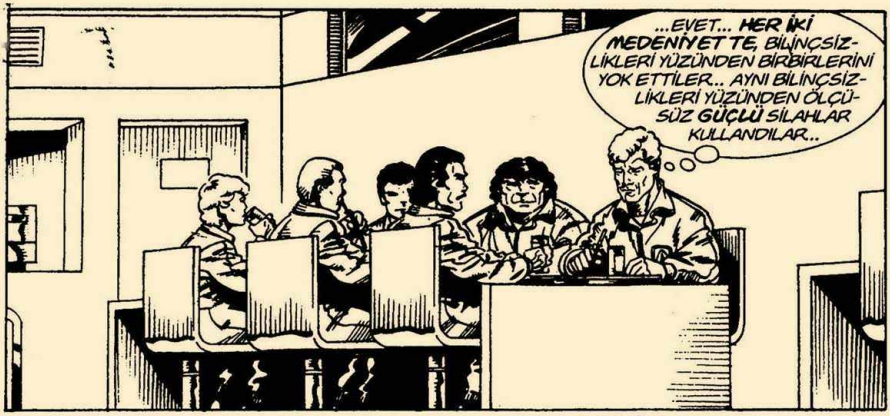
...EVET... HER İKİ MEDENİYET TE, BİLİNÇSİZLİKLERİ YÜZÜNDEN BİRBİRLERİNİ YOK ETTİLER... AYNI BİLİNÇSİZLİKLERİ YÜZÜNDEN ÖLÇÜSÜZ GÜÇLÜ SİLAHLAR KULLANDILAR...

BİZ YİRMİNCİ YÜZYIL İNSANINA BİR ÇEŞİT UYARI...

EĞER İNSANLAR GEÇMİŞTE BAŞLARINA NELER GELDİĞİNİ ÖĞRENİRLERSE, BELKİ İŞLER DEĞİŞEBİLİR, AMA BU...

"...DERİN BİR DEĞİŞİM... HATTA SOSYAL YAPIDA DEVRİM GEREKTİRİR..."
POLE
THE WORLD
EKLE A CUMTE

...TÜM GÜÇLERİYLE, BUNUN GERÇEKLEŞMEMESİ İÇİN ÇALIŞAN İNSANLAR VAR...

"...ÖRNEĞİN, KARA ADAMLAR ADI VERİLEN BİRLİK... ONLARIN GÖREVİ İNSANLIĞIN GERÇEĞİ ÖĞRENMEMESİ VE KADERİMİZİ DEĞİŞTİRMEYE KALKIŞMAMAMIZ..."
TARİH SADECE OKUL KİTAPLARINDA ANLATILIYOR VE ORADA ASLA ATLANTİS VE MU OLMAYACAK... BU KARANLIK SAVAŞ ASLA YAPILMADI...
...BAZEN BİR RASTLANTI SONUCU BİRİLERİ OLANLAR HAKKINDA DELİL BULUNCA..
"...KARA ADAMLAR ONDAN BİR İZ KALMAYINCA KADAR UĞRAŞIYORLAR..."
BOOOMM
"...TIPKI DOKUZ YIL ÖNCE ETEMENANKİ'DE OLANLAR GİBİ..."
'BKZ. MARTIN MYSTÈRE 19, 20, 21.

HEY NELER OLUYOR? İKİ DAKİKADIR KONUŞMUYORSUN... DİLİNİ KEDİ Mİ YEDİ?
UH!...
...KEDİ DEĞİL, UZAY CANAVARI. SADECE SES TELLERİMİ DİNLENDİRİYORDUM...
BU GÖREVE NASIL KATILDIĞIMI SORDUNUZ.. SİZE BİN KERE SÖYLEMİŞİMDİR, BEN ARKEOLOĞUM...

BU YÜZDEN, STRATOSFERDEN ARKEOLOJİK SİTELERİ İNCELEMEK VE BAZI DENEYLER YAPMAK İSTEDİM...
EN AZINDAN BENDEN, BÖYLE SÖYLEMEMİ İSTEDİLER..

MMM... İLGİNÇ...

...AMA BİZİM "ESRARENGİZ MESLEKDAŞIMIZ" KADAR DEĞİL, DEĞİL Mİ ÇOCUKLAR?..

ÖYLE... GARİP BİR DURUM...

...ONU BİR KERE GÖRDÜM. NORMAL BİRİNE BENZİYORDU...

"SIRADAN BİR YÜZ, BİRAZ GÖBEK, ANLAYACAĞINIZ MUHASEBECİ, KİMYA MÜHENDİSİ VEYA ARAŞTIRMACI OLABİLİRDİ..."

...AMA BİZE SELAM BİLE VERMEDİ...
ÖYLE...
"ÇAVUŞ ONA, ASLA BİZLERE GÖSTERMEYECEĞİ KİBARLIKLA DAVRANIYOR.."
ADAM YALNIZ YATIYOR, YALNIZ YİYOR, YALNIZ EĞİTİM GÖRÜYOR... YA TORPİLİ YÜKSEK, YA DA ALTINDA ANLAMADIĞIMIZ BİR İŞ VAR..
SİZ GİZEMLERDEN ANLADIĞINIZA GÖRE, BU KONUDA NASIL BİR VASAYIMINIZ OLABİLİR?
UHM...
...CEVABINI BİLMEDİĞİM KONULAR HAKKINDA ANINDA BİR ŞEY UYDURMA YETENEĞİM VARDIR, AMA BU KEZ İNANIN BİR FİKRİM YOK..
...OLAY GERÇEKTEN GARİP. BANA KALIRSA, AYNI ZAMANDA DA KURAL DIŞI...

KURAL MI? KURALDAN BAHSETME... BENZEMESE BİLE, BURASI BİR ÇEŞİT HAPİSHANE...
OH, MERAK ETME BENZİYOR..
DEDİKODU VE İTİRAF SAATİ OLDUĞUNA GÖRE BENİM DE BİR AÇIKLAMAM VAR. TAKIMIN EN KÖTÜ ÖĞRENCİ PİLOTUYDUM, EKİBE BENİ NEDEN SEÇTİKLERİNİ ANLAMIYORUM...
...ARTIK VAZGEÇMEK ÜZEREYDİM... AMA BENİ MÜRETTEBATA SEÇTİLER...
BEH! BELKİ DE BENDEN KURTULMAK İSTEMİŞLERDİR...
HA! HA!
HA! HA!
İTİRAF ÜZERİNE İTİRAF, BEN DE EN İYİ BİOLOGLARDAN BİRİ SAYILMAM... AMA SEÇİLDİM...
HAYAT BÖYLE DEVAM EDİYOR..

BEH... BEKLEYELİM, YARDIMCI PİLOT TA BİR İŞE YARAMADIĞINI İTİRAF ETSİN, SONRA HEP BİRLİKTE GİDİP YATALIM VE KÂBUS GÖRELİM...
...EMİNİM BU EKİP GUİNNESS İLKLERİNDE YERİNİ ALACAKTIR...
HAYDİ ÇOCUKLAR, TAVUKLAR ÇOKTAN YATTI, BİZİ BEKLİYORLAR..
HA! HA! İYİ GECELER MYSTÈRE...
İYİ GECELER..
İYİ GECELER..

AUUH...
MMM... SANKİ DAYAK YEMİŞ GİBİ-YİM...
SANIRIM BİR ÇOCUK GİBİ UYUYA-CAĞIM...
PATSY...
"KİMBİLİR NEDEN AKLIMA PATSY GELDİ..."

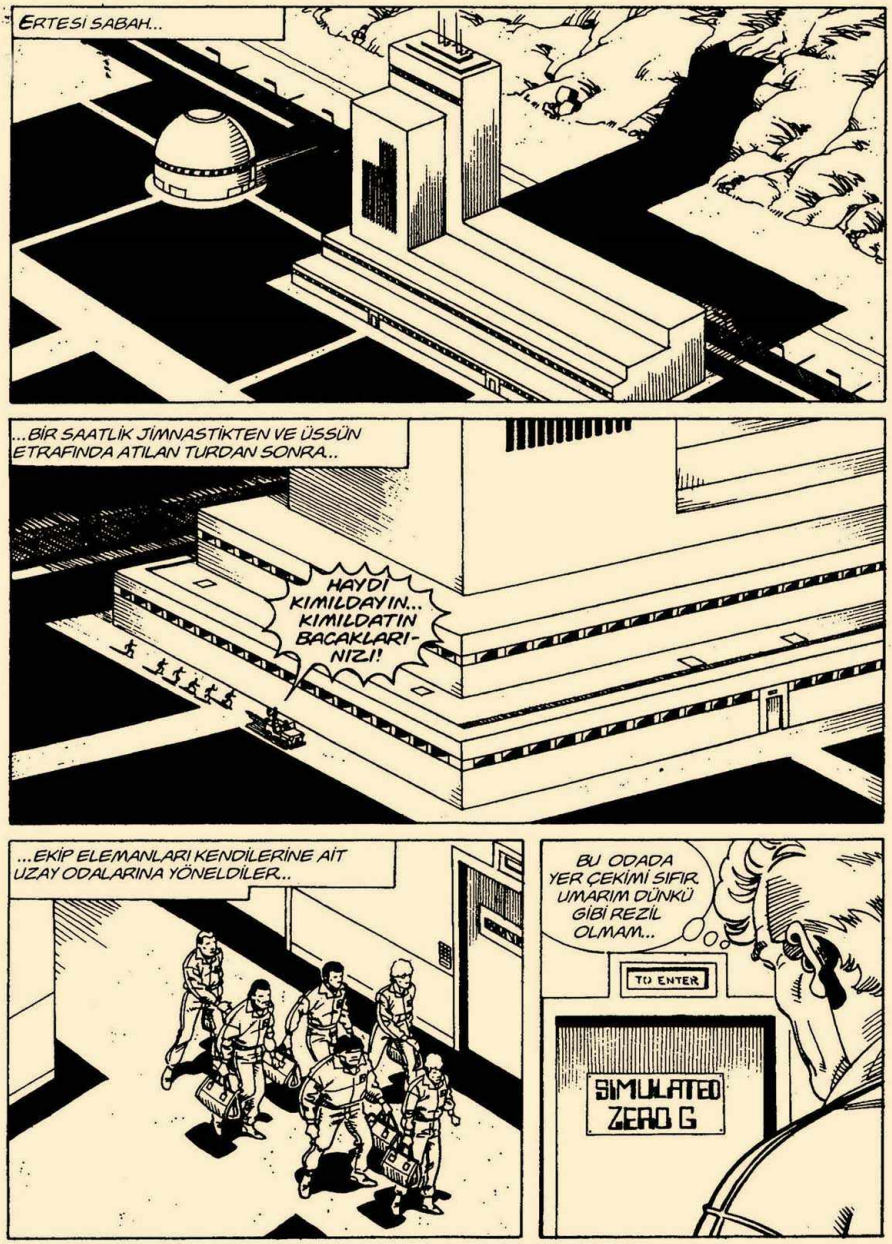
ERTESI SABAH...
...BİR SAATLİK JİMNASTİKTEN VE ÜSSÜN ETRAFINDA ATILAN TURDAN SONRA..
HAYDİ KIMILDAYIN.. KIMILDATIN BACAKLARI-NIZI!
...EKİP ELEMANLARI KENDİLERİNE AİT UZAY ODALARINA YÖNELDİLER..
BU ODADA YER ÇEKİMİ SIFIR. UMARIM DÜNKÜ GİBİ REZİL OLMAM...
TO ENTER
SIMULATED ZERO G

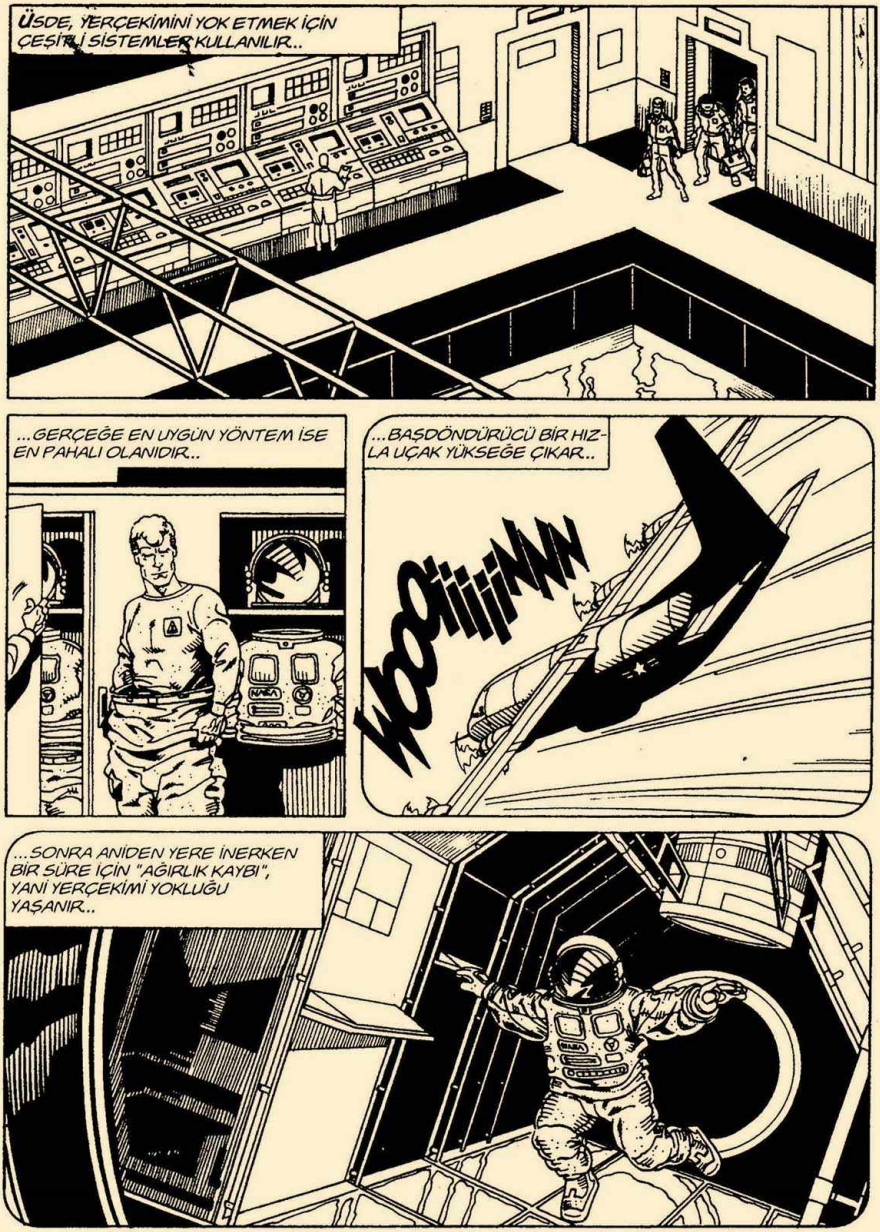
ÜSDE, YERÇEKİMİNİ YOK ETMEK İÇİN ÇEŞİTLİ SİSTEMLER KULLANILIR..
...GERÇEĞE EN UYGUN YÖNTEM İSE EN PAHALI OLANIDIR..
...BAŞDÖNDÜRÜCÜ BİR HIZLA UÇAK YÜKSEĞE ÇIKAR..
WOOOiiiiiNNN
...SONRA ANİDEN YERE İNERKEN BİR SÜRE İÇİN "AĞIRLIK KAYBI", YANİ YERÇEKİMİ YOKLUĞU YAŞANIR..

...AMA İNİŞ BİRKAÇ SANİYE SÜRDÜĞÜ İÇİN, ETKİSİ DE O KADAR KISA OLUR..

YERDE, ÇOK DAHA KARMAŞIK ALETLERLE "DURUM" DENETLENEBİLİR VE BU SÜRE UZATILABİLİR..

SIMULATED ZERO G

...ASTRONOT, GARİP KANCALI GİYSİLERLE BAĞLANIR VE...

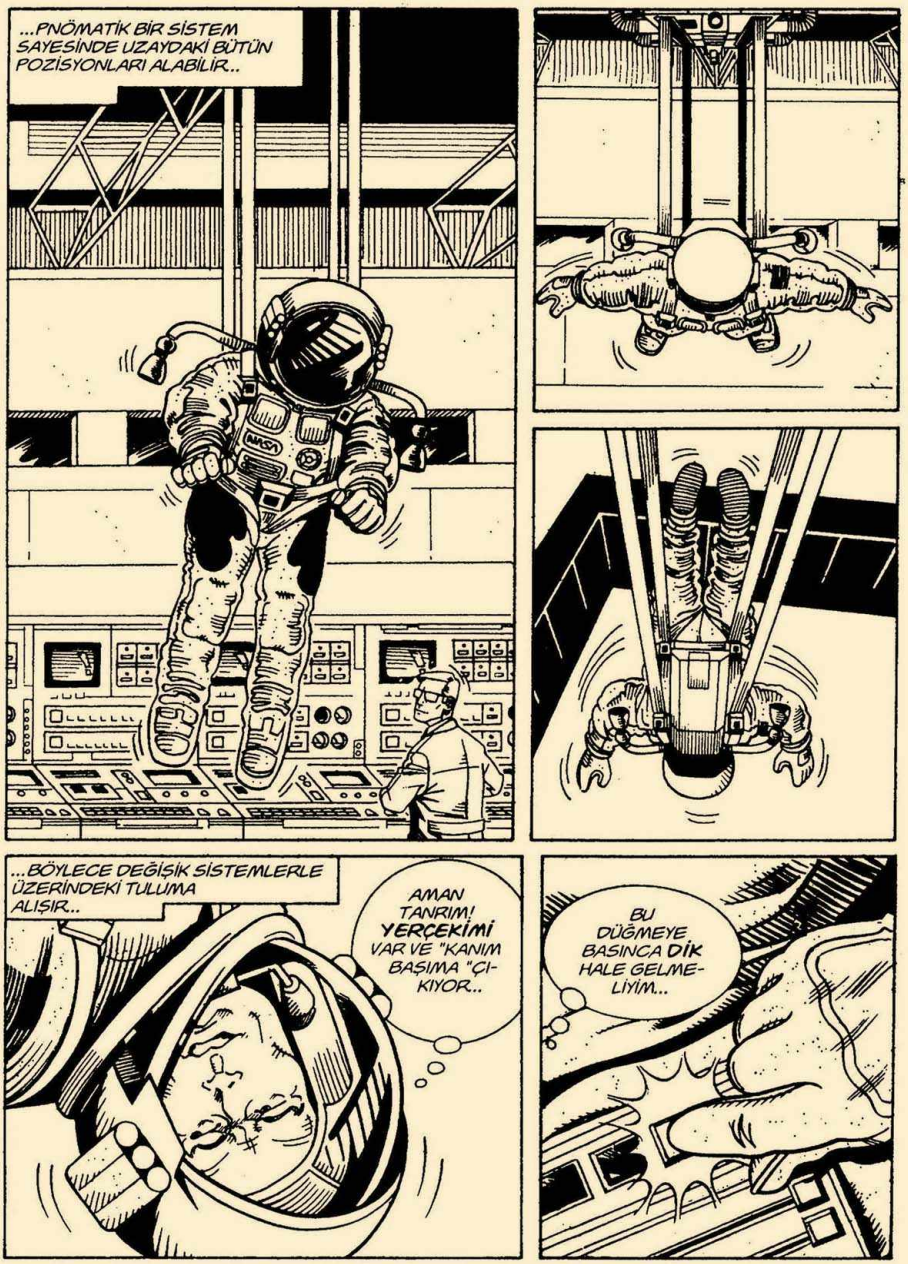
...PNÖMATİK BİR SİSTEM SAYESİNDE UZAYDAKİ BÜTÜN POZİSYONLARI ALABİLİR..
...BÖYLECE DEĞİŞİK SİSTEMLERLE ÜZERİNDEKİ TULUMA ALIŞIR..
AMAN TANRIM! YERÇEKİMİ VAR VE "KANIM BAŞIMA "ÇIKIYOR..
BU DÜĞMEYE BASINCA DİK HALE GELMELİYİM...

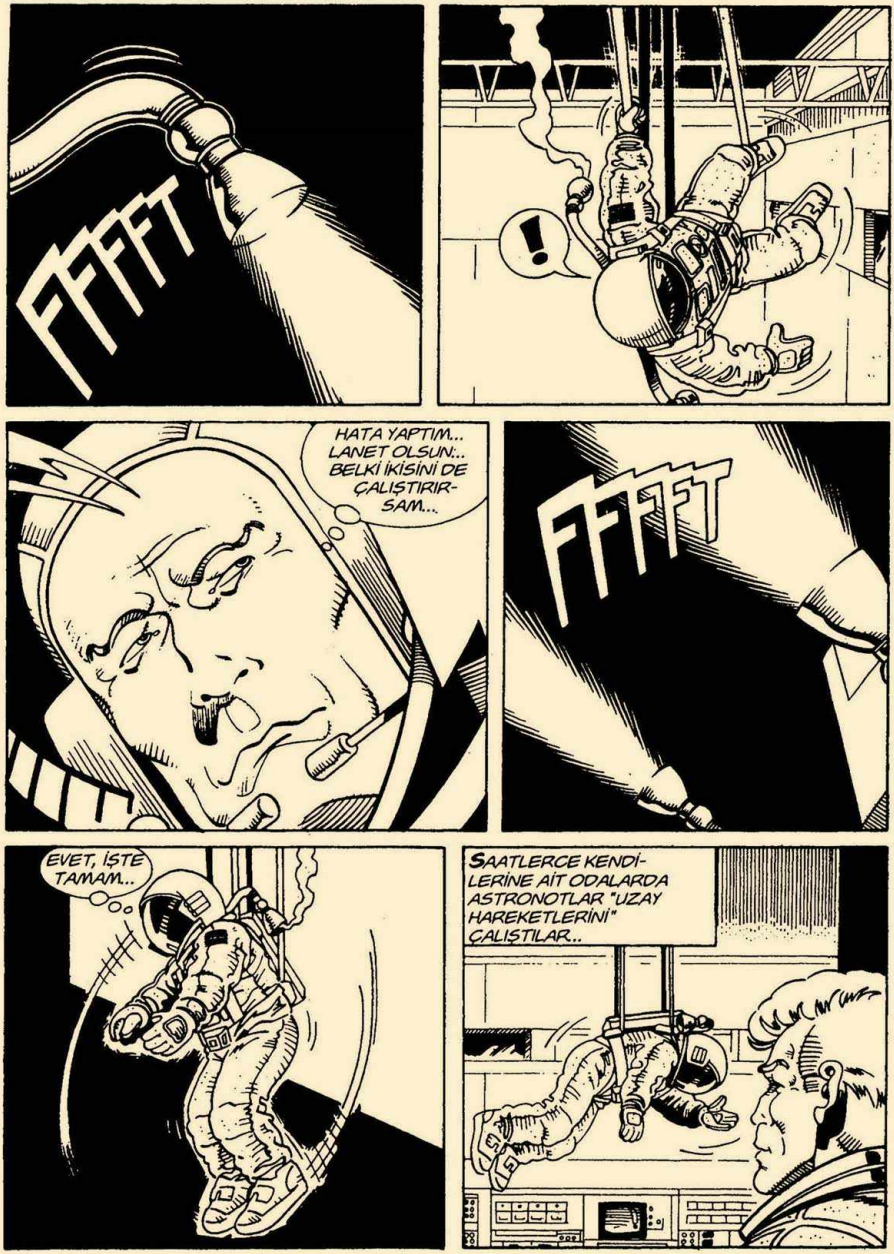
FFFFT
!
HATA YAPTIM... LANET OLSUN:.. BELKİ İKİSİNİ DE ÇALIŞTIRIR-SAM...
FFFFT
EVET, İŞTE TAMAM...
SAATLERCE KENDİ-LERİNE AİT ODALARDA ASTRONOTLAR "UZAY HAREKETLERİNİ" ÇALIŞTILAR..

...SONRA "UZAY STİLİ" YEMEKLERİNİ YEDİLER..

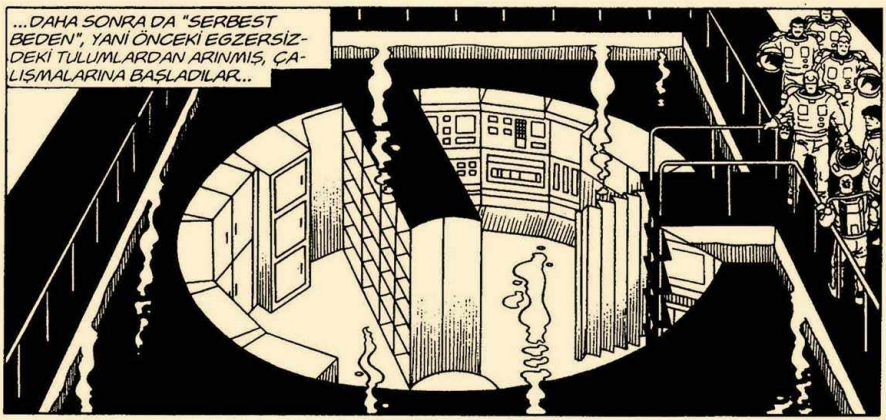
...DAHA SONRA DA "SERBEST BEDEN", YANİ ÖNCEKİ EGZERSİZ-DEKİ TULUMLARDAN ARINMIŞ, ÇALIŞMALARINA BAŞLADILAR..

RGHRRR..
SANA DA İYİ ŞANSLAR DOSTUM...

ASTRONOTLAR BİRER BİRER ÖZEL SIVI DOLU BİR DEPOYA GİRDİLER..

...SU, ÖZEL İŞLEMDEN GEÇİP TAMAMEN ŞEFFAF BİR HALE GETİRİLDİ...

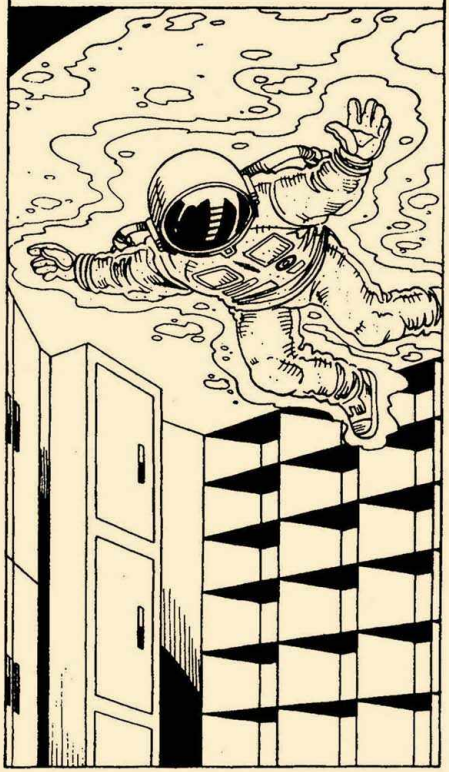

...BÖYLECE KENDİLERİNİ SANKİ HAVADA GEZER GİBİ HİSSEDİYORLARDI...

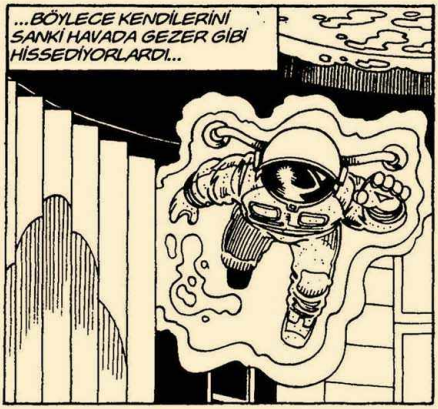

...ÖĞRENCİ ASTRONOTLAR SON DERECE DİKKATLİ HAREKET EDEREK FAZLA HAVA BALONCUĞU ÇIKARMAMAYA ÇALIŞIYORLARDI...

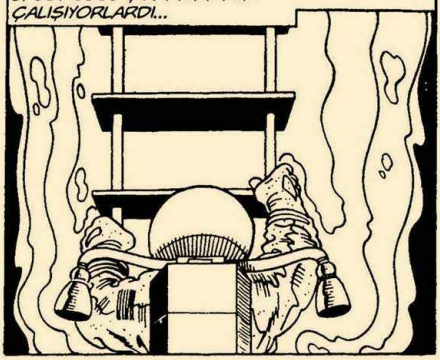

NEFES ALMA İŞİ DE KAPALI DEVRE OLDUĞU İÇİN KİRLİ HAVA KARAKTERİSTİK BALONCUKLARLA DIŞARI ÇIKMIYOR YARDIMCI BİR HAZNEDE TOPLANIYORDU...

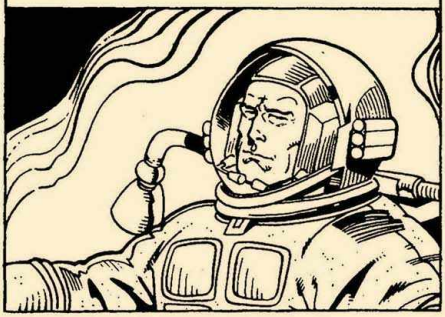

UZAY GİYSİLERİ ASTRONOTUN KİLOSUNA GÖRE AYARLANMIŞ KÜÇÜK ŞAMANDIRALARLA DONATILMIŞ OLDUĞUNDAN, YER ÇEKİMİNİN ETKİSİ, SUYUN KALDIRMA KUVVETİ SAYESİNDE ORTADAN KALKIYORDU...

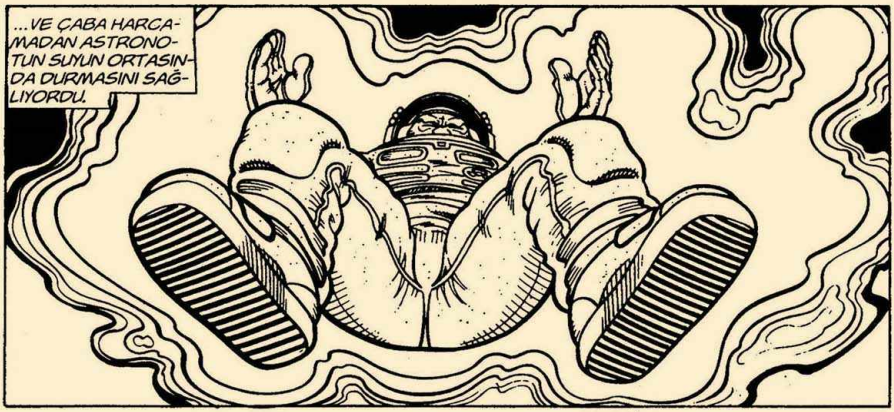
...VE ÇABA HARCAMADAN ASTRONOTUN SUYUN ORTASINDA DURMASINI SAĞLIYORDU.

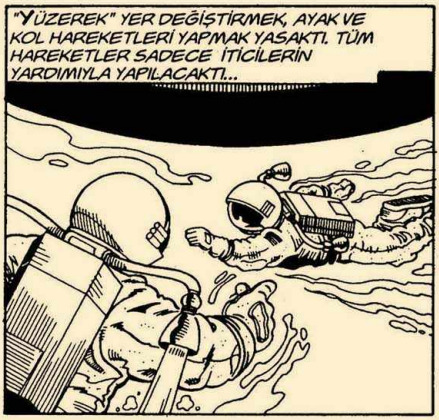
"YÜZEREK" YER DEĞİŞTİRMEK, AYAK VE KOL HAREKETLERİ YAPMAK YASAKTI. TÜM HAREKETLER SADECE İTİCİLERİN YARDIMIYLA YAPILACAKTI...

ONLAR DA FAZLA BALONCUK ÇIKARMAMASI İÇİN, HAVUZUN SUYU İLE DOLDURULMUŞLARDI...
BLECH

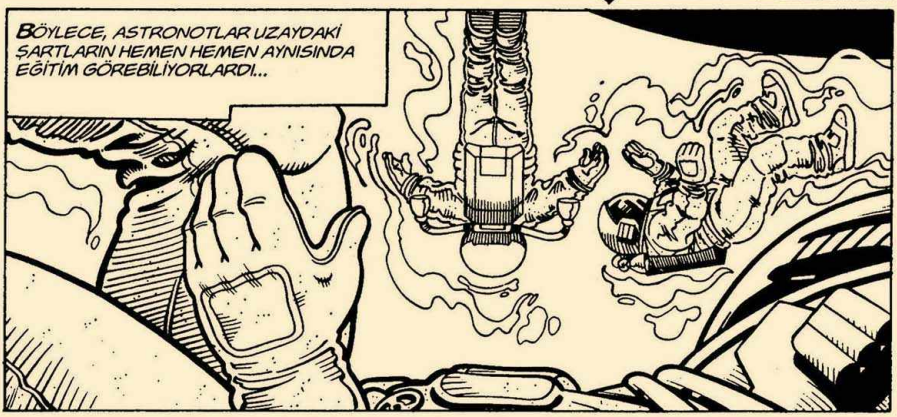
BÖYLECE, ASTRONOTLAR UZAYDAKİ ŞARTLARIN HEMEN HEMEN AYNISINDA EĞİTİM GÖREBİLİYORLARDI...

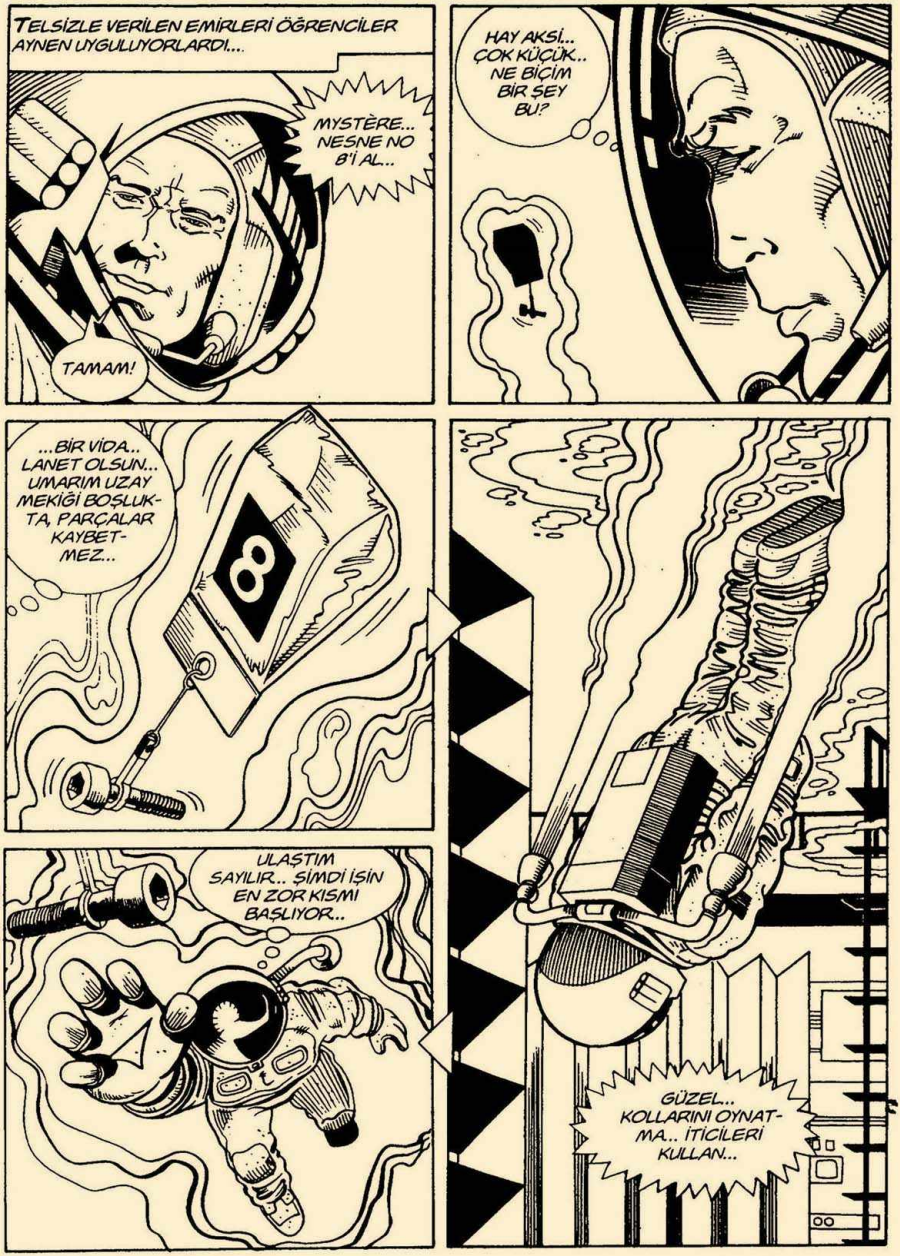
TELSİZLE VERİLEN EMİRLERİ ÖĞRENCİLER AYNEN UYGULUYORLARDI...
MYSTÈRE... NESNE NO 8'İ AL...
TAMAM!
HAY AKSİ... ÇOK KÜÇÜK.. NE BİÇİM BİR ŞEY BU?
...BİR VİDA.. LANET OLSUN.. UMARIM UZAY MEKİĞİ BOŞLUKTA, PARÇALAR KAYBETMEZ...
8
ULAŞTIM SAYILIR.. ŞİMDİ İŞİN EN ZOR KISMI BAŞLIYOR..
GÜZEL... KOLLARINI OYNATMA.. İTİCİLERİ KULLAN...

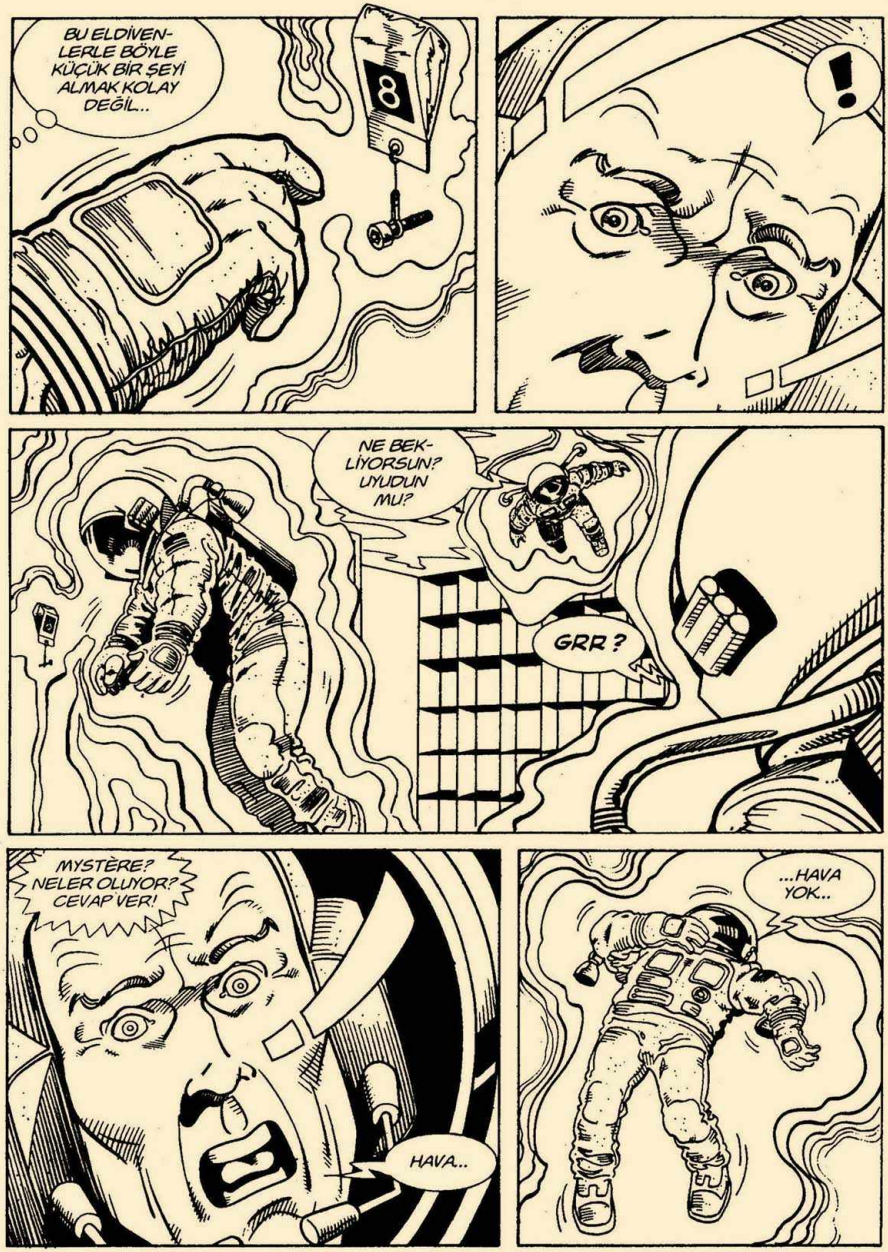
BU ELDİVEN-LERLE BÖYLE KÜÇÜK BİR ŞEYİ ALMAK KOLAY DEĞİL..
8
!
NE BEK-LİYORSUN? UYUDUN MU?
GRR?
MYSTÈRE? NELER OLUYOR? CEVAP VER!
HAVA...
...HAVA YOK...

İ... İMDAT...
NASA
LANET OLSUN! OKSİJENSİZ KALDI!
ÖĞRETMEN "İMKÂNSIZLIKLAR DEDEKTİFİ"Nİ KURTARMAK İÇİN ATILIRKEN BİR ASTRONOT ONDAN HIZLI DAVRANDI...
RGHRRR!
ÇABUK! ONU YUKARI ÇIKAR!

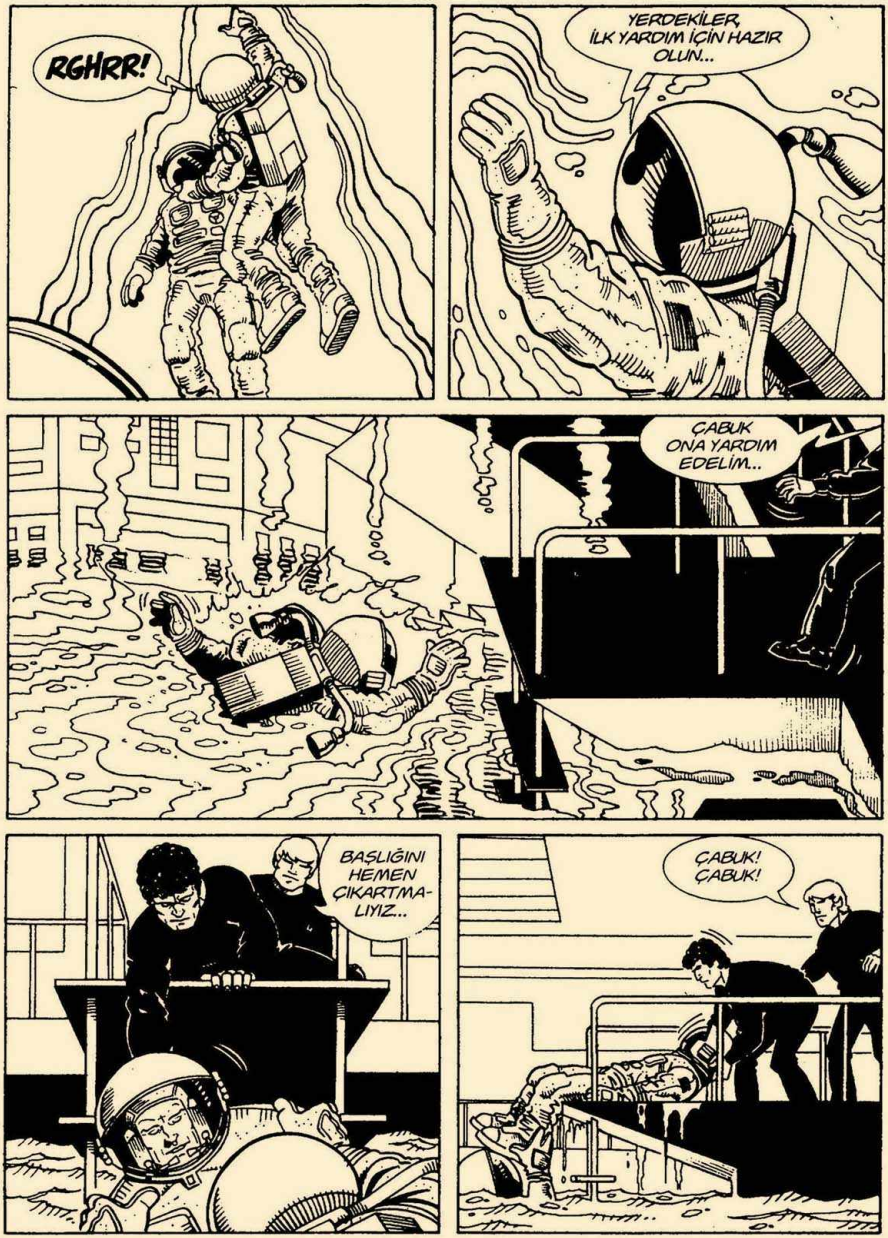
RGHRR!
YERDEKİLER, İLK YARDIM İÇİN HAZIR OLUN...
ÇABUK ONA YARDIM EDELİM...
BAŞLIĞINI HEMEN ÇIKARTMALIYIZ...
ÇABUK! ÇABUK!

TANRIM! NEFES ALMIYOR!
MASA
RGHRRR ?
KOHH.. KOOHH.. KOFFF...
ARAMIZA HOŞ GELDİN...
BİR AN İÇİN ARKADAŞLARINDAN ÖNCE GÖĞE ÇIKACAĞINI SANDIK..
İNANILMAZ!.. TÜP BOŞ! HAVUZA HAVASIZ İNMİŞ!
?!

HAY AKSİ... DOĞRU!
SİZ BİR APTALSINIZ, MYSTÈRE...
...KULLANDIĞINIZ ARAÇLARIN KONTROLÜ ZORUNLUDUR DİKKATSİZLİĞİNİZ HAYATINIZA MALOLABİLİRDİ!
BEN... BEN...
KONTROL ETTİM... İBRENİN, DALMADAN ÖNCE DOLU GÖSTERDİĞİNDEN EMİNİM...
NEFESİNİZİ BAHANELERE HARCAMAYIN.. GENEL KONTROL İÇİN KLİNİĞE GİDİN...
UNUTMAYIN UZAYA ÇIKTIĞINIZ ZAMAN YARDIMINIZA KOŞACAK, HATALARINIZI ONARACAK ADAMLAR OLMAYACAK!

DAHA SONRA...
ÇOK GAFİL AVLANDIM... HERŞEY O KADAR SÜRATLE OLDU Kİ, KASKIMI BİLE ÇIKARAMADIM...
AMA SİZİ TEMİN EDERİM, BÜTÜN KONTROLLERİ YAPTIM. BİRİNİZ MUTLAKA BENİ GÖRMÜŞTÜR..
DOĞRUSUNU İSTERSEN BEN GÖRMEDİM..
BEN DE... ÇÜNKÜ SANA BAKMIYORDUM... AMA SÖYLEDİĞİNE İNANIYORUM...
ARTIK DÜŞÜNME... DİNLENMENE BAK.. YARIN YENİ VE ÇETİN DENEYLER GELİYOR..
MMM... SANIRIM BANA İNANMADILAR..
MMGHH!

ASLINDA DALGIN BİRİYİM AMA BU KEZ BÜTÜN KONTROLLERİMİ YAPTIĞIMA EMİNİM...
SANA NE DİYEBİLİRİM DOSTUM? BELKİ MANOMETRE BOZUKTU...
HAYIR, OLAMAZ... HERKES KULLANDIĞINA GÖRE....
MMM...
...BİR OLASILIK DAHA VAR... TÜP, DENETİMDEN SONRA DEĞİŞTİRİLDİ...
HUMG...
KİM OLABİLİR ACABA? AYRICA NEDEN BİRİ BENİ ÖLDÜRMEK İSTESİN?
...BURADA DÜŞMANIM OLDUĞUNU SANMIYORUM...

BEH, AKLIMA BİR OLASILIK DAHA GELDİ... AMA OLDUKÇA SAÇMA BULABİLİRSİN...
MEKİKTEN BAZI ARKEOLOJİK İNCELEMELER YAPACAĞIM... BANA KALIRSA BUNU DAHA ÖNCE KİMSE YAPMAMIŞTI...
VARSAYALIM... BAK VARSAYALIM DİYORUM... BİRİ DAHA ÖNCEDEN O YÜKSEKLİKTEN ÖZEL BİR ŞEY GÖRECEĞİMİ BİLİYOR..
VE BUNU KEŞFETMEMEM İÇİN DE ELİNDEN GELENİ YAPIP, BENİ ENGELLEMEK İÇİN HER YOLU DENİYOR..
RGHRR?
AYNEN ÖYLE DOSTUM...

KARA ADAMLAR BU YOLLA İLK KEZ BİZİMLE MÜCADELE ETMİYORLAR..
...ŞU ANDA ANLATTIKLARIM, FAZLA ROMANVARİ, AMA İNAN, İHTİYAR MARTY AMCANIN MERAKINI İYİCE KAMÇILIYOR..
BEH.. BAKALIM DAHA NELER OLACAK... AMA ŞİMDİ HİÇ NİYETİM OLMASA DA, UYUMAYA ÇALIŞACAĞIM...
GÖRÜNÜŞE GÖRE YARINKİ ÇALIŞMALAR DAHA AĞIR OLACAK..
SONUNA GELDİK. ARTIK YARI YOLDA BIRAKAMAYIZ.. GÖREVDEN ATILMAMIZLA DALGA GEÇMELERİNE DAYANAMAM!

ÖYLE...
CLICK
BU KEZ ATLATMAYI BAŞARDIN, MYSTÈRE... AMA YARIN FARKLI OLACAK...
...YARIN BİREYSEL EĞİTİM VAR VE ARKADAŞIN JAVA SENİ BELADAN KURTARAMAYACAK...
MYSTÈRE
MARTIN MYSTÈRE
MMM...
MARTIN MYSTÈRE
MYSTÈRE'S MYSTERIES
MARTIN MYSTÈRE
M. MYSTÈRE
1 2 3 4
MARTIN MYSTÈRE
TIZIANO SCLAVI
MY NAME IS DYLAN DOG
M. MYSTÈRE
MYSTERIES
TAM BU GECEYE UYGUN BİR KİTAP... DAHA İYİSİ OLAMAZDI...

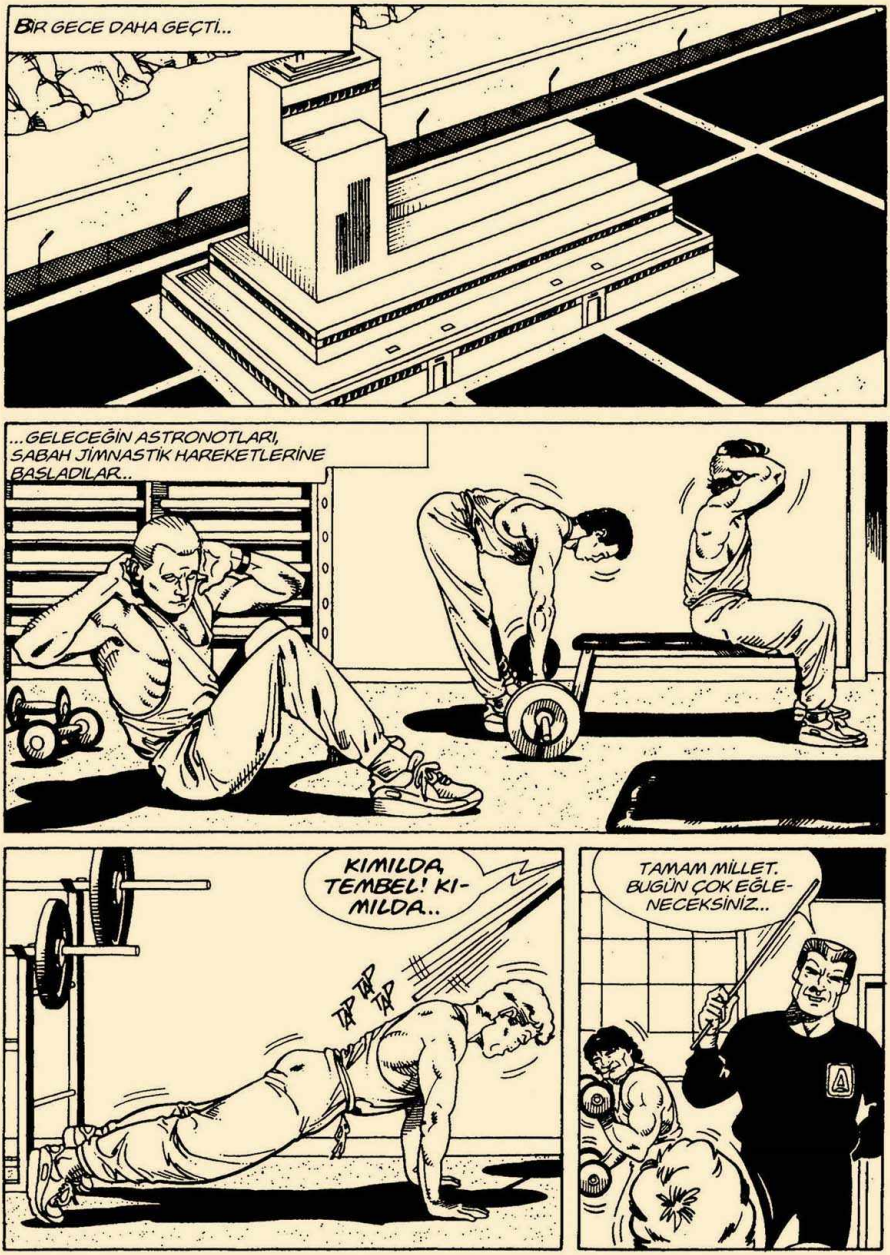
BİR GECE DAHA GEÇTİ...
...GELECEĞİN ASTRONOTLARI, SABAH JİMNASTİK HAREKETLERİNE BAŞLADILAR..
KIMILDA, TEMBEL! KIMILDA..
TAP TAP TAP
TAMAM MİLLET. BUGÜN ÇOK EĞLENECEKSİNİZ..

HEPİNİZ ATLIKARINCAYA BİNECEKSİNİZ... GERÇİ BİZİM ATLIKARINCAMIZ BİRAZ ÖZEL..
...BİLDİĞİNİZ GİBİ MEKİK YÖRÜNGEYE GİRMEK İÇİN, SANİYEDE 11 KİLOMETRE "KAÇIŞ" HIZINA ULAŞMALI..
...BU DA, NAZİK BEDENLERİNİZİ PATLATACAK DÜZEYDE, KORKUNÇ BİR HIZ DEMEKTİR...
...TABİİ DERECELİ OLARAK ALIŞMAZSANIZ...
"MACH2 HIZINI AŞAN ŞİMŞEK KIZAĞINI BİRÇOK KEZ DENEDİNİZ..."
WHOOOOSSHHH
NASA

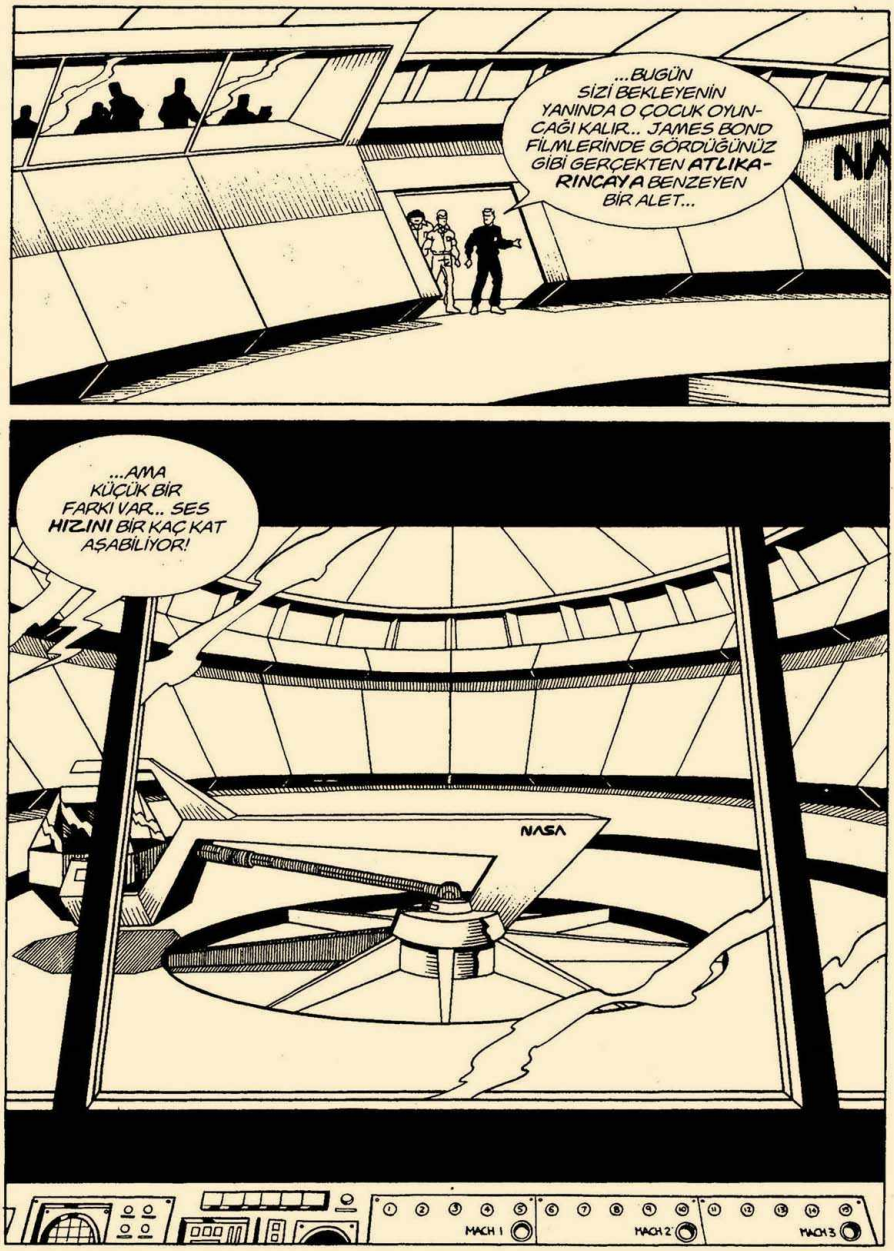
...BUGÜN SİZİ BEKLEYENİN YANINDA O ÇOCUK OYUNCAĞI KALIR... JAMES BOND FİLMLERİNDE GÖRDÜĞÜNÜZ GİBİ GERÇEKTEN ATLIKARINCAYA BENZEYEN BİR ALET...
...AMA KÜÇÜK BİR FARKI VAR.. SES HIZINI BİR KAÇ KAT AŞABİLİYOR!
NASA
MACH 1
MACH 2
MACH 3

DENEYLER TEK TEK YAPILACAK VE BEŞ DAKIKA SÜRECEK..
...BU ARADA, ATLIKARINCAMIZ YERİNE TRENDE OLSAYDINIZ, BU SÜRATLE CHICAGO'DAN NEW YORK'A VARIRDINIZ...
HMGGR... RGH.!
CESARET SPENCER, BİN...
ALET DIŞARDAN KUMANDALI, AMA DAYANAMAYACAK OLURSANIZ, TEORİK DERSLERDE SİZE GÖSTERDİĞİM GİBİ, KOLTUKTAKİ DÜĞMEYE BASIN...
YALNIZ SİZE BİR ŞEY HATIRLATMAK İSTERİM, MEKİĞE BİNDİĞİNİZ ZAMAN ELİNİZİN ALTINDA ONU DURDURAÇAK BİR DÜĞME OLMAYACAK...

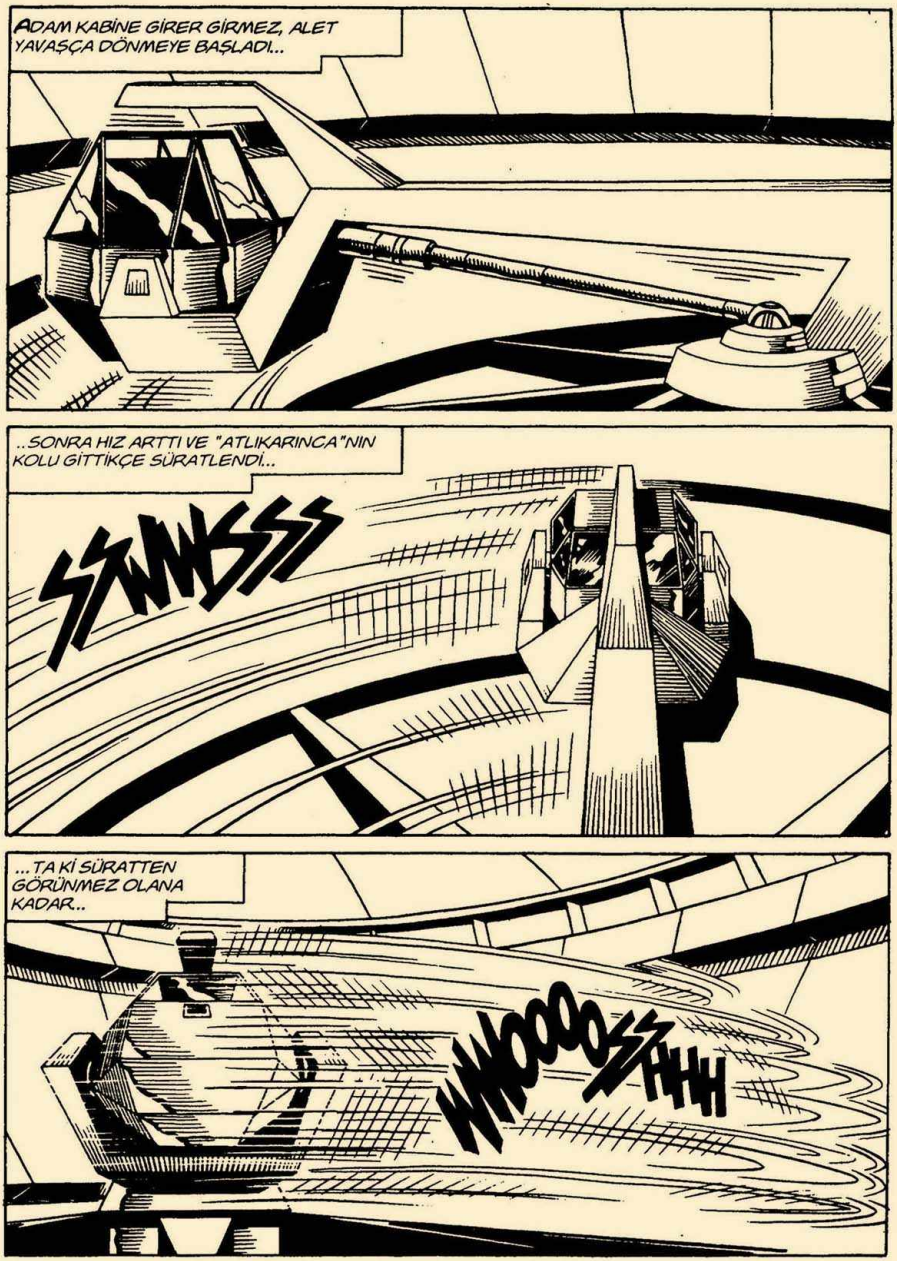
ADAM KABİNE GİRER GİRMEZ, ALET YAVAŞÇA DÖNMEYE BAŞLADI...
..SONRA HIZ ARTTI VE "ATLIKARINCA"NIN KOLU GİTTİKÇE SÜRATLENDİ...
SSWWSSS
...TA Kİ SÜRATTEN GÖRÜNMEZ OLANA KADAR...
WHOOOOSSHHH

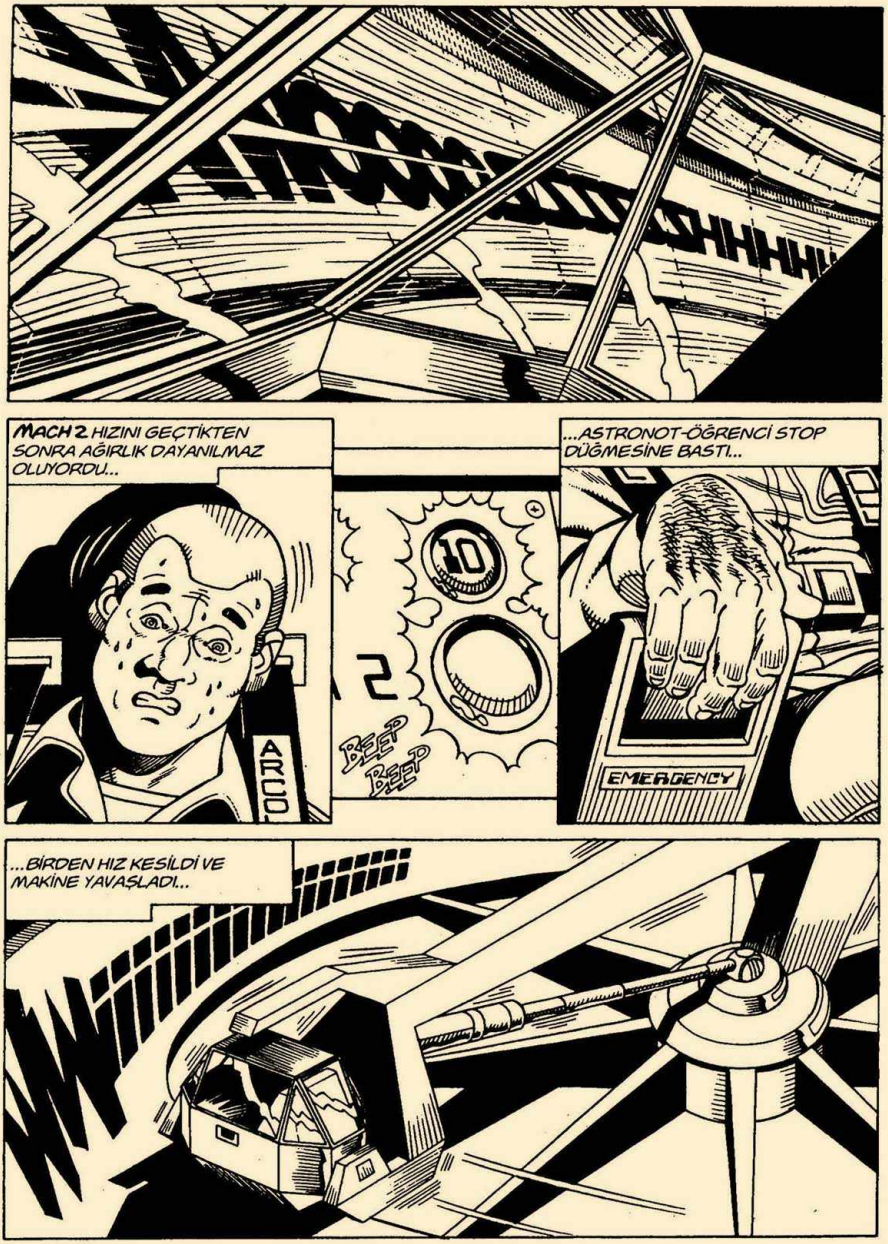
SHHHH
MACH 2 HIZINI GEÇTİKTEN SONRA AĞIRLIK DAYANILMAZ OLUYORDU...
ARCO
10
2
BEEP BEEP BEEP
...ASTRONOT-ÖĞRENCİ STOP DÜĞMESİNE BASTI...
EMERGENCY
...BİRDEN HIZ KESİLDİ VE MAKİNE YAVAŞLADI...

...VE BİRKAÇ TUR ATTIKTAN SONRA, DURDU...
HADİ, ÖDLEK, ÇIK DIŞARI...
MACH2'Yİ ZOR BELA AŞTIN. MEKİKTE NE YAPACAKSIN? İNMEK Mİ İSTEYECEKSİN?
İNANIN EĞİTTİĞİM EN BAŞARISIZ TAKIMSINIZ! KİMİN AKLINA SİZİ BİR ARAYA TOPLAMAK GELDİ KİMBİLİR...
ŞİMDİ SIRA SENDE. DAHA İYİ OLMAYA BAK...

MMM... İTİRAF EDEYİM, BİNMEMEYİ YEĞLERİM... ZATEN ATLIKARINCALARDAN DA HİÇ HOŞLANMADIM...
...AYRICA BU EĞİTİMLERİN BİR FAYDASI OLUYOR MU TARTIŞILIR, İÇİMİZDEN BİRİ HİÇ KATILMIYOR..
ESRARENGİZ DOSTUMUZU MU KASTEDİYORSUN?
EVET... KİMBİLİR, BELKİ ONA ÖZEL DERS VERİYORLARDIR...
EĞER TORPİLLİ BİRİYSE, TORPİLİ BUGÜNE KADAR GÖRDÜĞÜM EN SAĞLAM YERDEN...
NAZA

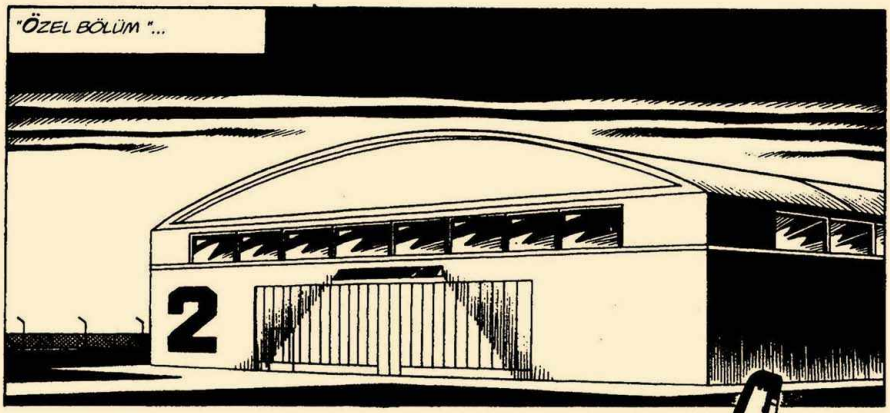
"ÖZEL BÖLÜM "...
2

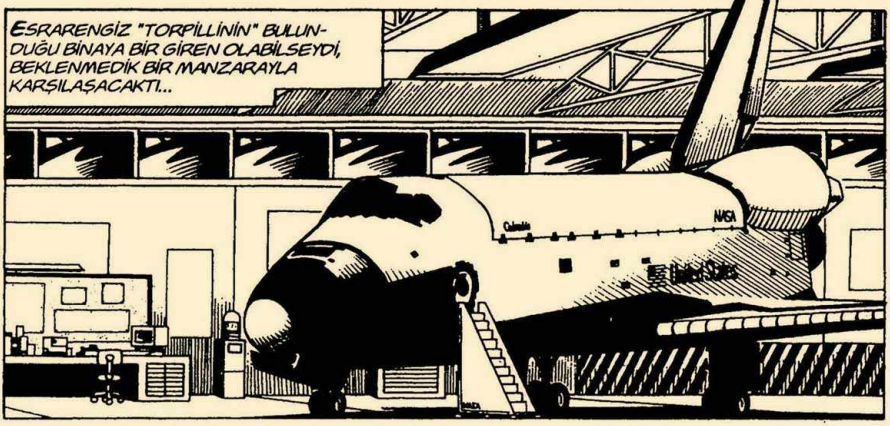
ESRARENGİZ "TORPİLİNİN" BULUNDUĞU BİNAYA BİR GİREN OLABİLSEYDİ, BEKLENMEDİK BİR MANZARAYLA KARŞILAŞACAKTI...
NASA

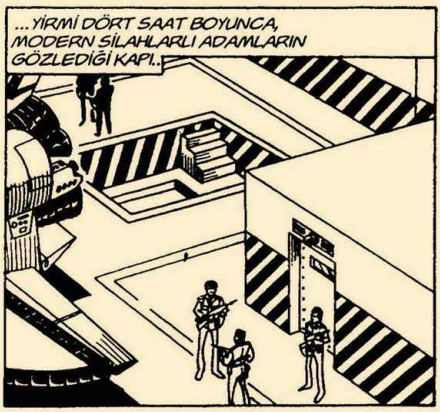
...YİRMİ DÖRT SAAT BOYUNCA, MODERN SİLAHLARLI ADAMLARIN GÖZLEDİĞİ KAPI..

...ÇELİK BİR ODAYA AİTTİ...

BİRDEN...
CRASH
EEEEEEEE
LANET OLSUN! ATEŞ!
FOP FOP FOP FOP
VURUN ONU!
H-HAYIR! TAKVİYE KUVVETLERİNİ ÇAĞIRIN!
SKREEEE

CRASH
AHHHHHH!
HAAAYIRR!
HER-KES YERE YATSIN, ÇABUK!
ONLARI KATLEDİ-YOR!
ÇABUK OLUN! BİR DOZ DAHA VERİN! BİRİN-CİSİ YET-MEDİ...
FOP
FOP
FOP
2
FOP
FOP
FOP
BİR DAHA! BİR DAHA!
ARA VERMEYİN SAKIN!

DAHA SONRA, MARTIN MYSTÈRE "ATLIKARINCA"YA BİNMEYE HAZIRLANIRKEN...

... "NORMAL" GİBİ GÖRÜNEN BİR KAMYONET ESRARENGİZ BİNADAN İÇERİ GİRDİ...

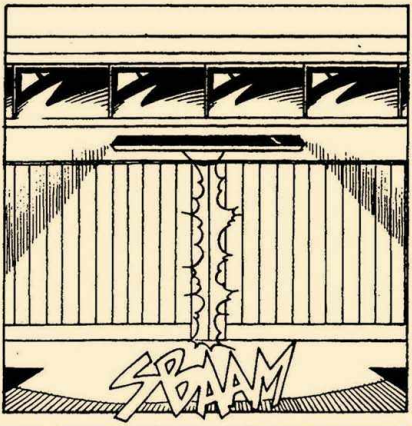
SDAAAM

...VE BİRKAÇ DAKİKA SONRA DIŞARI ÇIKTI...

...YÜKÜ KORKUNÇ ŞEKİLDE PARÇALANMIŞ CESETLERDİ...

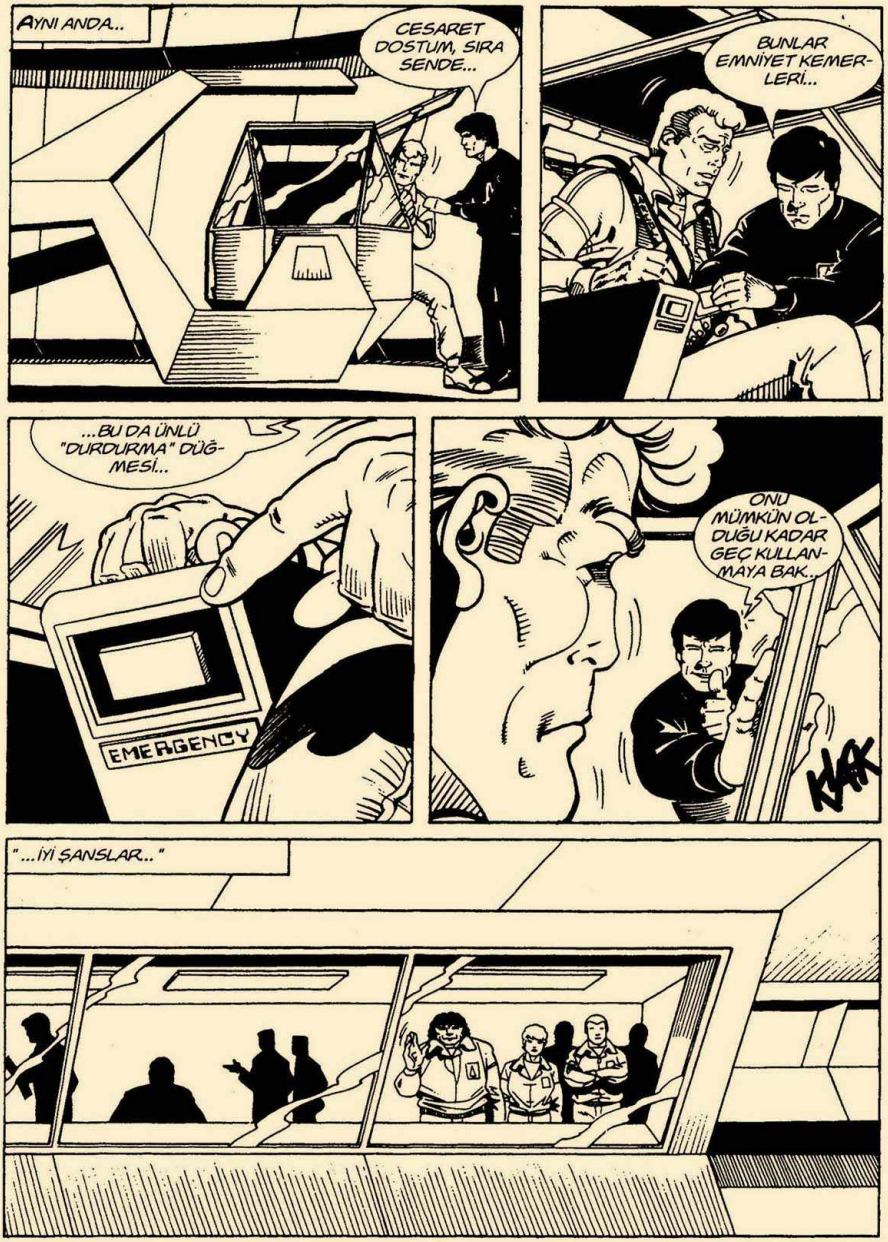
AYNI ANDA...
CESARET DOSTUM, SIRA SENDE...
BUNLAR EMNİYET KEMERLERİ...
...BU DA ÜNLÜ "DURDURMA" DÜĞMESİ...
EMERGENCY
ONU MÜMKÜN OLDUĞU KADAR GEÇ KULLANMAYA BAK..
KAK
"...İYİ ŞANSLAR..."

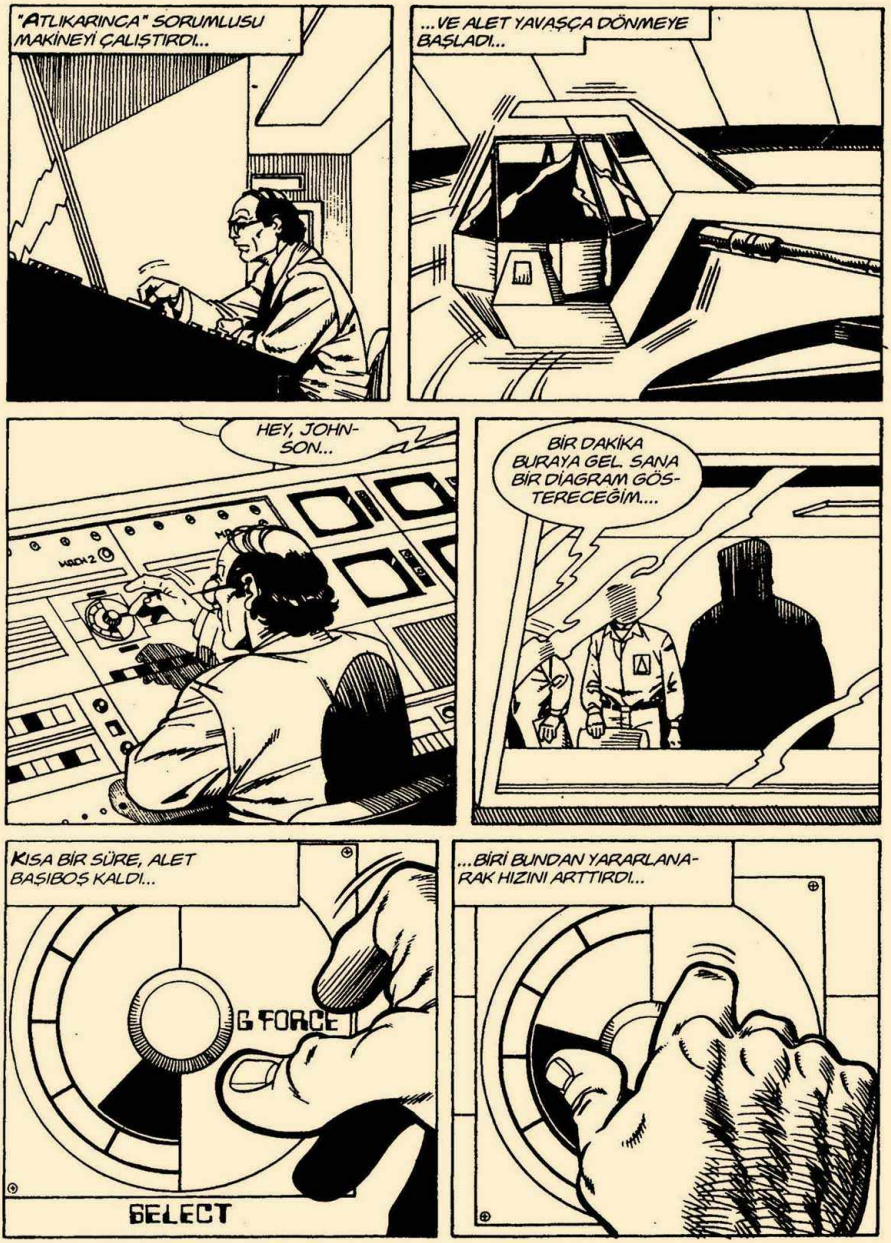
"ATLIKARINCA" SORUMLUSU MAKİNEYİ ÇALIŞTIRDI...
...VE ALET YAVAŞÇA DÖNMEYE BAŞLADI...
HEY, JOHN-SON...
MACH 2
BİR DAKİKA BURAYA GEL. SANA BİR DİAGRAM GÖS-TERECEĞİM....
KISA BİR SÜRE, ALET BAŞIBOŞ KALDI...
G FORCE
SELECT
...BİRİ BUNDAN YARARLANA-RAK HIZINI ARTTIRDI...

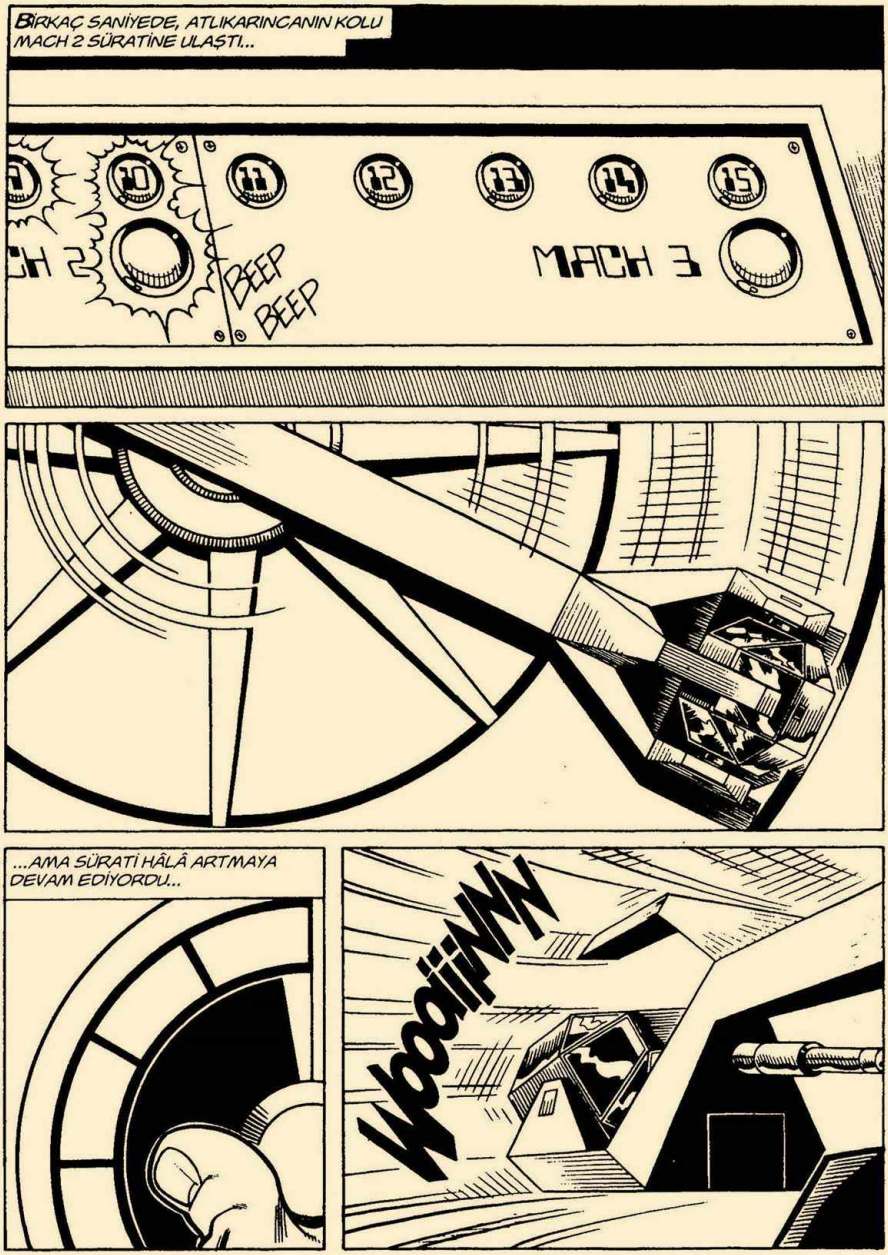
BİRKAÇ SANİYEDE, ATLIKARINCANIN KOLU MACH 2 SÜRATİNE ULAŞTI...
10
11
12
13
14
15
BEEP BEEP
MACH 3
...AMA SÜRATİ HÂLÂ ARTMAYA DEVAM EDİYORDU...
WOOOIIIIIN

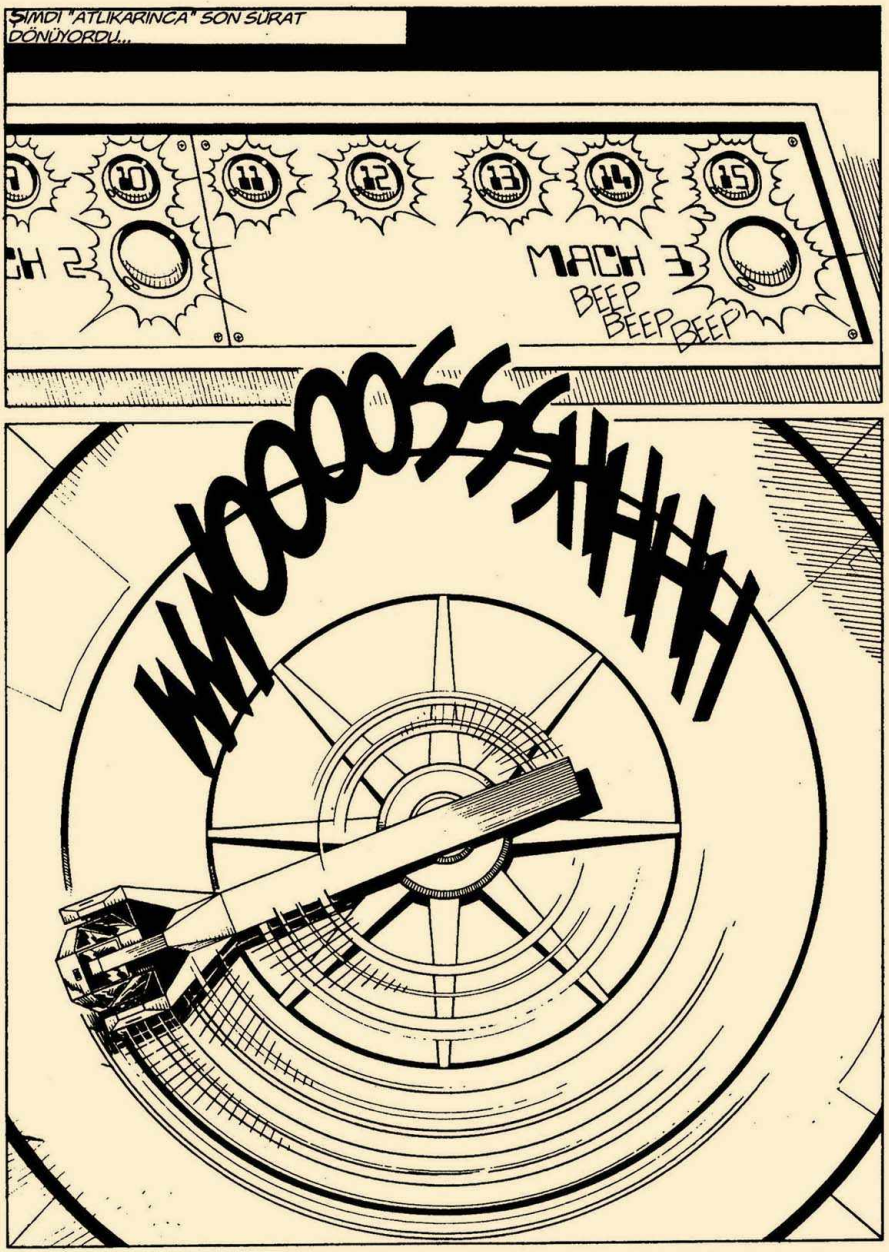
ŞİMDİ "ATLIKARINCA" SON SÜRAT DÖNÜYORDU...
MACH 3
BEEP BEEP BEEP
WHOOOOSSHHHH

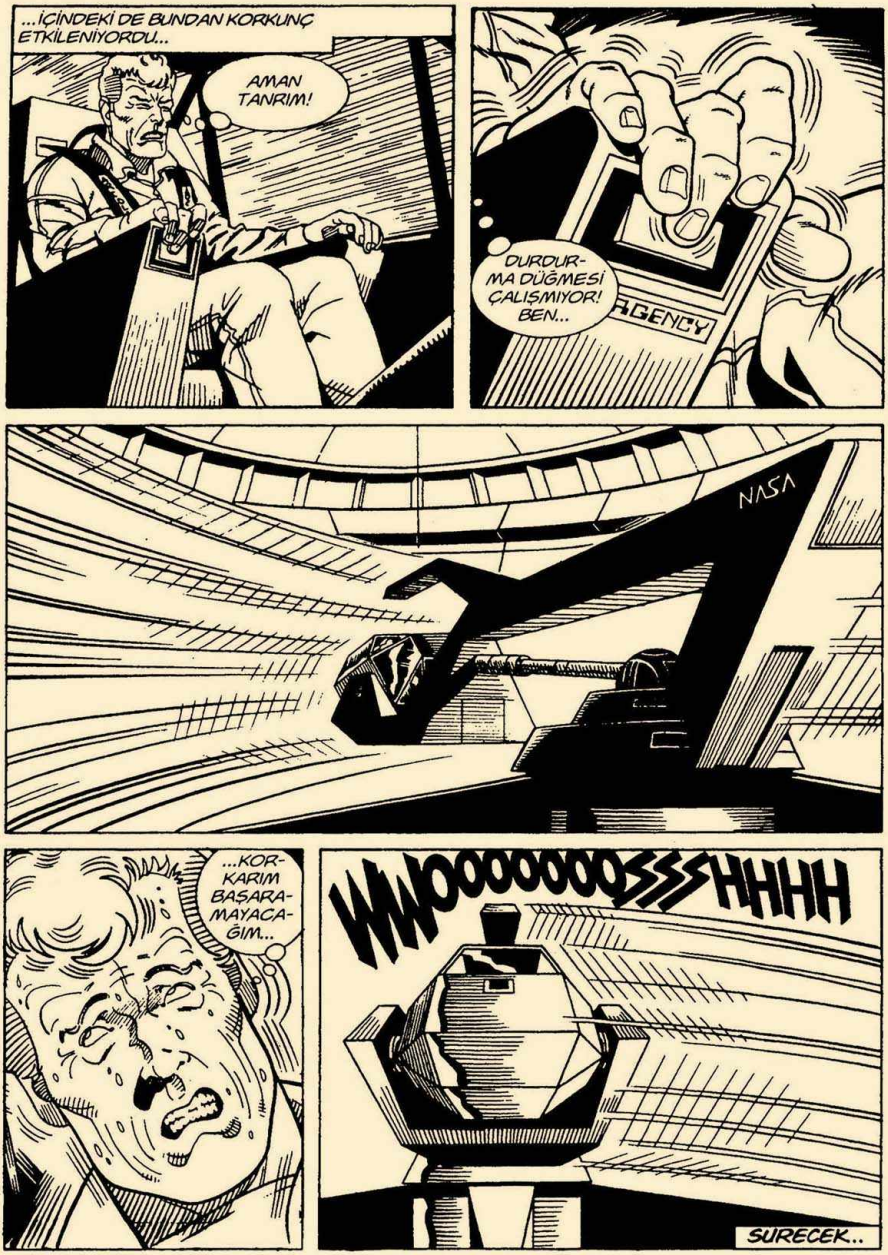
...İÇİNDEKİ DE BUNDAN KORKUNÇ ETKİLENİYORDU...
AMAN TANRIM!
DURDURMA DÜĞMESİ ÇALIŞMIYOR! BEN...
AGENCY
NASA
...KORKARIM BAŞARAMAYACAĞIM...
WWOOOOOOOSSSHHHH
SÜRECEK...

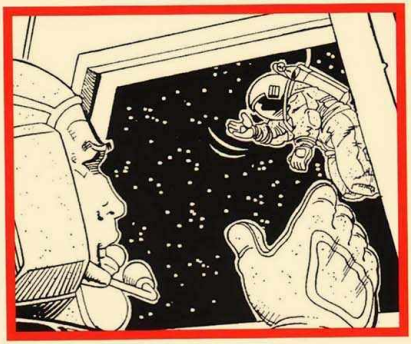

4. SAYI
1 TEMMUZ'DA
GAZETE BAYİİLERİNDE.

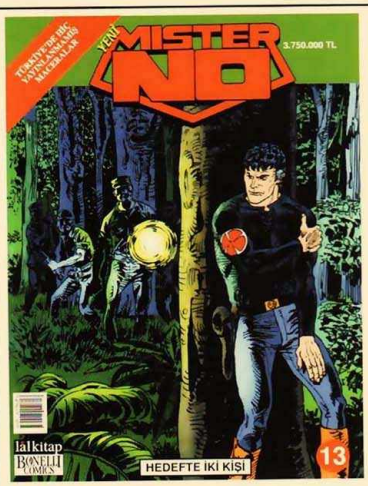

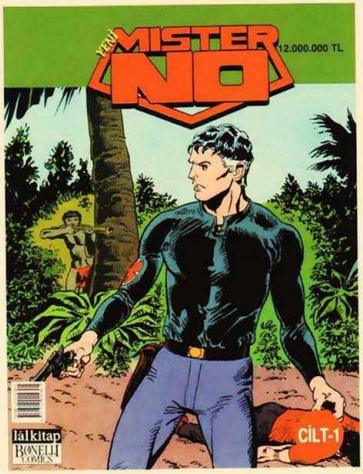

13. SAYI

CİLT-1 (SAYI 1-2-3-4)

ÇIKTI! SAKIN KAÇIRMAYIN!
GAZETE BAYİİLERİNDE.

Abone olun, en sevdiğiniz çizgi romanı çıkar çıkmaz adresinize ulaştıralım!
Arayın: 0212 210 0 110 Ya da tıklayın: www.abonet.net

abonet

istediğiniz dergi kapak fiyatıyla adresinize teslim

Edebiyat, kültür-sanat, felsefe, bilim ve teknoloji, sağlık, mesleki... yüze yakın yayına Abonet'ten abone olabilirsiniz.